SOUNDTRANSIT

한국어 | Tiếng Việt | Tagalog | English

Select Language

Powered by Google Translate

Participe de forma virtual: del 1 de abril al 20 de abril de 2021.

South Tacoma and Lakewood Stations Access Improvements

Bienvenido Mejoras Metas y objetivos **Estación de South Tacoma** **Estación de Lakewood**
Obtenga más información

¿Cómo afectará el COVID-19 a este proyecto?

X

La crisis por el COVID-19 está reduciendo de manera muy importante los ingresos de los que depende Sound Transit para ampliar nuestro sistema regional de transporte público. Con los ingresos tan mermados, Sound Transit no podrá entregar muchos proyectos de ampliación en las fechas previstas, a menos que recibamos ingresos alternativos de procedencia federal o estatal. Por medio de un proceso llamado reestructuración, el Consejo Administrativo de Sound Transit está trabajando para determinar qué planes y plazos para los proyectos aprobados por los votantes necesitarán cambiar a causa de las proyecciones de ingresos más bajos. Obtenga más información.

Bienvenido

Un transporte regional más sencillo

Sound Transit está trabajando para que el transporte regional sea más práctico para todos. Queremos conocer sus ideas acerca de cómo se pueden mejorar las conexiones entre los trenes Sounder y los autobuses regionales en South Tacoma y Lakewood.

El servicio de la línea de ferrocarril Sounder South durante los días de semana conecta a Lakewood con Seattle y realiza siete paradas en el camino.

¿Qué estamos planificando?

Los proyectos de acceso mejorado se pueden traducir en inversiones en obras tales como crear conexiones más seguras para peatones, sillas de ruedas y bicicletas entre las estaciones y los vecindarios circundantes, mejorar las áreas de ascenso y descenso de pasajeros, agregar alumbrado en la estación y las marquesinas y añadir espacios de estacionamiento, entre otras.

Actualmente estamos en la fase de planificación inicial tanto en South Tacoma como en Lakewood. En esta fase, planificamos y comparamos posibles mejoras que nos permitan cumplir con las metas de los proyectos, descritas a continuación, en asociación con agencias, organizaciones y grupos comunitarios locales. Luego, la Junta de Sound Transit seleccionará un paquete de mejoras para avanzar a la siguiente fase de planificación, y comenzaremos a diseñar conceptos y revisiones ambientales.

Tipos de mejoras en los accesos

¿Qué se puede lograr?

Planificar mejore accesos para todos puede incluir sendas más seguras para caminar e andar en bicicleta o tomar el transporte en las cercanías de las estaciones, opciones de estacionamiento, y mucho más.

Mejoras para peatones

Alrededor de las estaciones de South Tacoma y Lakewood, por ejemplo:

- Construir o mejorar las aceras.
- Mejorar los cruces de acuerdo con la Ley para Personas con Discapacidades de EE. UU. (Americans with Disabilities Act, ADA).
- Mejorar el alumbrado público y de la estación.
- Crear conexiones más directas entre las estaciones y comunidades cercanas.

Mejoras para la circulación en bicicleta

Alrededor de las estaciones de South Tacoma y Lakewood, por ejemplo:

- Construir nuevas conexiones con la estación para las bicicletas o mejorar las que hay actualmente (es decir, las bicisendas regulares o protegidas, las vías verdes para bicicletas y los senderos).
- Añadir señalizaciones para ciclistas.
- Crear más estacionamientos para bicicletas en las estaciones o mejorar los existentes.

Conexiones de transporte

Alrededor de las estaciones de South Tacoma y Lakewood, por ejemplo:

- Instalar mejores marquesinas y espacios para los autobuses.
- Priorizar las señales de tránsito en determinadas intersecciones.

Accesos para vehículos

Dentro de las áreas actuales de las estaciones tanto en South Tacoma como en Lakewood, por ejemplo:

- Mejorar las áreas de ascenso y descenso de pasajeros.
- Mejorar el flujo del tráfico que entra y sale de las estaciones mediante cambios en los carteles y la señalización.
- Agregar o mejorar el estacionamiento añadiendo nuevos lugares compartidos o alquilando lotes adicionales cercanos.

Servicios generales de la estación

Dentro de las áreas actuales de las estaciones tanto en South Tacoma como en Lakewood, por ejemplo:

- Agregar alumbrado y rampas accesibles en el borde de las aceras en conformidad con la ADA.
- Añadir más asientos.
- Instalar protecciones adicionales contra el viento y la lluvia.

Metas y objetivos

Para evaluar posibles mejoras tendremos en cuenta las siguientes metas. Indique si cree que falta algo en las encuestas para la estación de South Tacoma y la estación de Lakewood.

Asequibilidad

Asegurar que el paquete de mejoras sea compatible con el plan económico de Sound Transit.

Accesos

Proporcionar y mejorar las conexiones entre múltiples medios de transporte.

Objetivos

- Mejorar las conexiones para las comunidades de bajos recursos..
- Abordar obstáculos significativos para la circulación (por ejemplo, quebraduras en las aceras o falta de conexión con los transportes).
- Proporcionar conexiones a destinos comunitarios (como servicios, centros de empleo o áreas de residenciales con alta densidad de población).
- Mantener el número de pasajeros que utilizan nuestro servicio y atraer nuevos pasajeros.

Experiencia de los pasajeros

Mejorar la experiencia de los pasajeros en la estación, especialmente la de aquellos que pertenecen a comunidades de bajos recursos..

Objetivo

- Mejorar la comodidad de las estaciones para las personas con capacidades diversas (mediante el alumbrado, las rampas en el borde de las aceras y los asientos).

Medioambiente

Reducir al mínimo los efectos negativos sobre los ambientes naturales y artificiales.

Objetivos

- Reducir al mínimo los efectos negativos sobre las comunidades de bajos recursos. (Tales como los desplazamientos de viviendas o negocios).
- Reducir al mínimo los efectos negativos sobre los ambientes naturales (como el impacto en los humedales, arroyos u otros recursos naturales).
- Reducir al mínimo los efectos negativos sobre los ambientes artificiales (impacto en los peatones).

Asociación

Mejorar las conexiones generales entre la estación y el vecindario circundante en asociación con el gobierno de la ciudad y las partes interesadas.

Objetivos

- Ser coherentes con la zonificación, los planes y las políticas existentes, así como con las metas de las agencias de tránsito y los gobiernos locales.
- Apoyar y beneficiar a las comunidades locales y garantizar la compatibilidad con los vecindarios.

Comparta sus ideas

Obtenga más información sobre la estación de South Tacoma y la estación de Lakewood y comparta sus ideas sobre cómo facilitar aún más el desplazamiento por estos vecindarios y la conexión entre los autobuses y los trenes Sounder.

Estación de South Tacoma

¡Comparta sus comentarios sobre la estación de South Tacoma!

Estación de Lakewood

LAKEWOOD STATION

¡Comparta sus comentarios sobre la estación de Lakewood!

South Tacoma Station Access Improvements

Ayúdenos a orientar las nuevas inversiones en el área de la estación de South Tacoma

Sound Transit está mejorando los accesos a la estación de South Tacoma para los peatones, las personas que utilizan sillas de ruedas, los ciclistas, los conductores y aquellos que toman el transporte público. Estamos en la fase de planificación inicial, explorando varias formas en las que podemos mejorar las conexiones con la estación de South Tacoma, y necesitamos sus comentarios. ¿Cómo puede Sound Transit facilitar el acceso al transporte regional en South Tacoma?

Área de la estación de South Tacoma

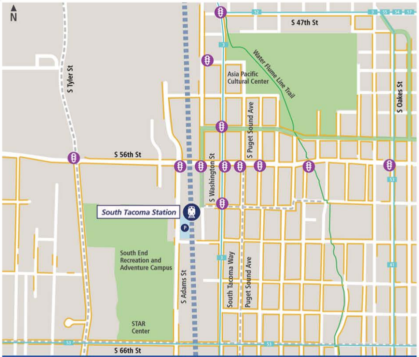

Acerca del servicio del ferrocarril Sounder en la estación de South Tacoma

Días de semana:

Servicio confiable y sin congestión que conecta South Tacoma con Seattle.

En el futuro:

Cuando los deportes y otros eventos públicos se puedan reanudar de manera segura, los recorridos del ferrocarril Sounder por eventos especiales serán la mejor manera de llegar allí. Los fines de semana, ofrecemos un servicio especial para los partidos de los Mariners, el Sounders FC y los Seahawks, entre otros.

¿Lo sabía?

7 viajes los días de semana por la mañana y por la noche

230 pasajeros cada día

70 minutos desde South Tacoma hasta ➔Seattle

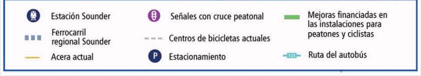
Estación Sounder
Ferrocarril regional Sounder
Acera actual
Señales con cruce peatonal
Centros de bicicletas actuales
Estacionamiento
Mejoras financiadas en las instalaciones para peatones y ciclistas
Ruta del autobús

Mapa de la zona cercana a la estación de South Tacoma | Haga clic para agrandar la imagen

La estación de South Tacoma en la actualidad

-

Estación:

- 220 plazas de estacionamiento
- Taquillas y casilleros para bicicletas
- Área de ascenso y descenso de pasajeros

Lugares cercanos:

- A dos cuadras de la ruta 3 de Pierce Transit, que conecta los vecindarios entre Lakewood y el centro de Tacoma.
- A menos de una milla del STAR Center.
- A un cuarto de milla del distrito comercial de South Tacoma.

Necesitamos tus comentarios

-

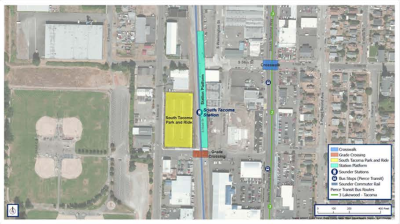

Vista aérea de la estación de South Tacoma | Haga clic para agrandar la imagen

El primer paso para mejorar los accesos a la estación de South Tacoma consiste en identificar qué mejoras pueden ayudar a la comunidad y son compatibles con el vecindario. ¿Qué podría hacer que llegar a la estación y circular por los alrededores sea más fácil para usted? Para ayudarnos, puede completar la siguiente encuesta antes del 20 de abril y comunicarnos sus prioridades.

Comentarios sobre los accesos a la estación de South Tacoma

¿Alguna vez ha tomado el ferrocarril Sounder desde la estación de South Tacoma?

○ Sí
○ No

¿Existen otras metas que debamos tener en cuenta a la hora de identificar y evaluar posibles mejoras?

¡Manténgase al día!

Para estar al tanto de las noticias más recientes sobre el proyecto y las oportunidades de participación para el público, suscríbase debajo para recibir las actualizaciones por correo electrónico.

¡Suscríbase!

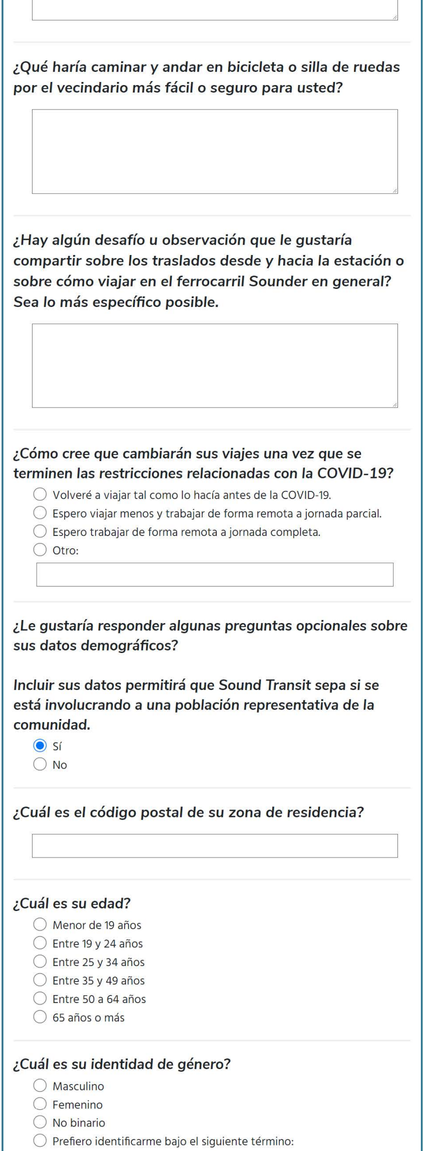

¿Qué haría caminar y andar en bicicleta o silla de ruedas por el vecindario más fácil o seguro para usted?

¿Hay algún desafío u observación que le gustaría compartir sobre los traslados desde y hacia la estación o sobre cómo viajar en el ferrocarril Sounder en general? Sea lo más específico posible.

¿Cómo cree que cambiarán sus viajes una vez que se terminen las restricciones relacionadas con la COVID-19?

- ○ Volveré a viajar tal como lo hacía antes de la COVID-19.
- ○ Espero viajar menos y trabajar de forma remota a jornada parcial.
- ○ Espero trabajar de forma remota a jornada completa.
- ○ Otro:

¿Le gustaría responder algunas preguntas opcionales sobre sus datos demográficos?

Incluir sus datos permitirá que Sound Transit sepa si se está involucrando a una población representativa de la comunidad.

- ● Sí
- ○ No

¿Cuál es el código postal de su zona de residencia?

¿Cuál es su edad?

- ○ Menor de 19 años
- ○ Entre 19 y 24 años
- ○ Entre 25 y 34 años
- ○ Entre 35 y 49 años
- ○ Entre 50 a 64 años
- ○ 65 años o más

¿Cuál es su identidad de género?

- ○ Masculino
- ○ Femenino
- ○ No binario
- ○ Prefiero identificarme bajo el siguiente término:

○ Prefiero no decirlo

¿Usted se identifica como hispano/a/x, latino/a/x o de origen español?

○ Sí
○ No

Se identifica como (marque todas las opciones que correspondan)

☐ Indígena americano o nativo de Alaska
☐ Asiático o asiático americano
☐ Blanco
☐ Negro o afroamericano
☐ Nativo de Hawái u otra isla del Pacífico
☐ Otro (especifique):

¿Cuáles son los ingresos anuales totales de su familia?

○ Menos de 10,000 USD
○ Entre 10,000 USD y 14,999 USD
○ Entre 15,000 USD y 19,999 USD
○ Entre 20,000 USD y 24,999 USD
○ Entre 25,000 USD y 34,999 USD
○ Entre 35,000 USD y 49,999 USD
○ Entre 50,000 USD y 74,999 USD
○ Entre 75,000 USD y 99,999 USD
○ Entre 100,000 USD y 149,999 USD
○ Entre 150,000 USD y 199,999 USD
○ 200,000 USD o más
○ Prefiero no decirlo

Enviar

Mejoras en los accesos a la estación de Lakewood

Ayúdenos a orientar las nuevas inversiones en el área de la estación de Lakewood

Sound Transit está mejorando los accesos a la estación de Lakewood para los peatones, las personas en silla de ruedas, los ciclistas, los conductores y aquellos que toman el transporte público. Estamos en la fase de planificación inicial, explorando varias formas en las que podemos mejorar las conexiones con la estación de Lakewood, y necesitamos sus comentarios. ¿Cómo puede Sound Transit facilitar el acceso al transporte regional en Lakewood?

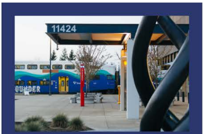

Acerca del servicio del ferrocarril Sounder en la estación de Lakewood

Días de semana:

Servicio confiable y sin congestión que conecta Lakewood con Seattle.

Área de la estación de Lakewood

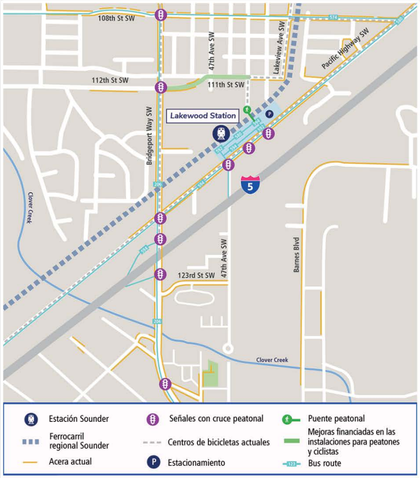

Mapa de la zona cercana a la estación de Lakewood | Haga clic para agrandar la imagen

La estación de Lakewood en la actualidad

Esta estación sirve como un punto de trasbordo clave a nivel regional, ya que conecta a los pasajeros del condado de South Pierce con los destinos del norte.

Estación:

- 600 plazas de estacionamiento
- Conexión con el transporte regional, incluidas las rutas 580 (Puyallup - Lakewood), 592 (Dupont - Seattle) y 594 (Lakewood/Tacoma-Seattle) de de ST Express, así como Intercity Transit.
- Taquillas y casilleros para bicicletas
- Área de ascenso y descenso de pasajeros
- Lugares cercanos: a unas cuadras de la ruta 206 de Pierce Transit, que conecta a los vecindarios entre Lakewood y Madigan Army Medical Center.

Proyectos cercanos:

- Obtenga información sobre el Plan para la subárea del distrito de la estación de Lakewood.
- Mejoras en 111th y 112th Street SW: La ciudad de Lakewood, con el aporte financiero de Sound Transit, está construyendo aceras, bicisendas, alumbrado y otras mejoras en ambos lados de 112th Street SW y 111th Street SW entre Bridgeport Way SW y Kendrick Street SW.

Necesitamos tus comentarios

En el futuro:

Cuando los deportes y otros eventos públicos se puedan reanudar de manera segura, los recorridos del ferrocarril Sounder por eventos especiales serán la mejor manera de llegar allí. Los fines de semana, ofrecemos un servicio especial para los partidos de los Mariners, el Sounders FC y los Seahawks, entre otros.

¿Lo sabía?

7 viajes los días de semana por la mañana y por la noche

400 pasajeros cada día

75 minutos desde Lakewood hasta➔Seattle

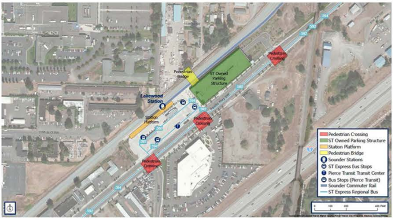

Vista aérea de la estación de Lakewood | Haga clic para agrandar la imagen

El primer paso para mejorar los accesos a la estación de Lakewood consiste en identificar qué mejoras pueden ayudar a la comunidad y son compatibles con el vecindario. ¿Qué podría hacer que llegar a la estación y circular por los alrededores sea más fácil para usted? Para ayudarnos, puede completar la siguiente encuesta antes del 20 de abril y comunicarnos sus prioridades.

Comentarios sobre los accesos a la estación de Lakewood 🗨

¿Alguna vez ha tomado un medio de transporte público desde la estación de Lakewood?

☐ He tomado el ferrocarril Sounder en la estación
☐ He tomado autobuses de ST Express en la estación.
☐ He tomado autobuses de Intercity Transit en la estación

¿Qué haría caminar y andar en bicicleta o silla de ruedas por el vecindario más fácil o seguro para usted?

¿Hay algún desafío u observación que le gustaría compartir sobre los traslados desde y hacia la estación o sobre cómo viajar en el ferrocarril Sounder en general? Sea lo más específico posible.

¿Cómo cree que cambiarán sus viajes una vez que se terminen las restricciones relacionadas con la COVID-19?

○ Volveré a viajar tal como lo hacía antes de la COVID-19.
○ Espero viajar menos y trabajar de forma remota a jornada parcial.
○ Espero trabajar de forma remota a jornada completa.
○ Otro:

¡Manténgase al día!

Para estar al tanto de las noticias más recientes sobre el proyecto y las oportunidades de participación para el público, suscríbase debajo para recibir las actualizaciones por correo electrónico.

¡Suscríbase!

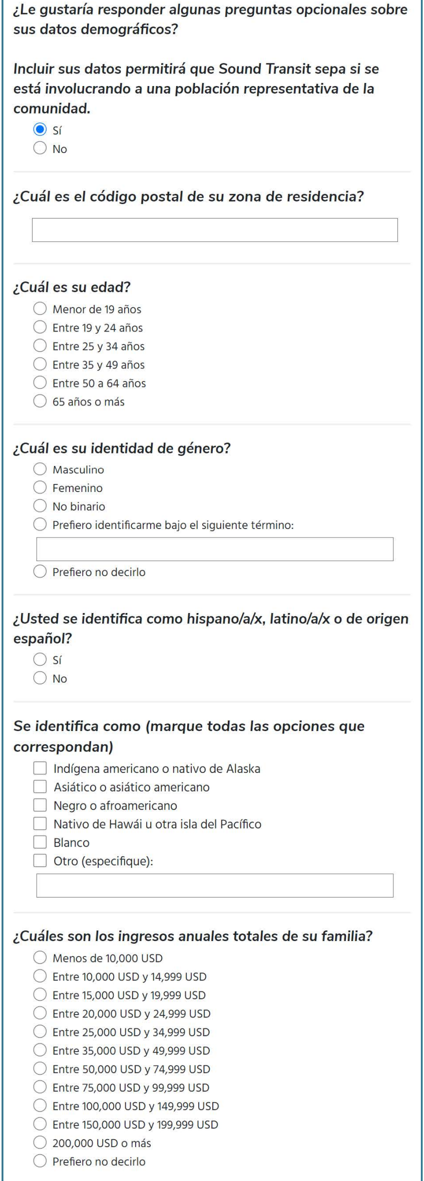

¿Le gustaría responder algunas preguntas opcionales sobre sus datos demográficos?

Incluir sus datos permitirá que Sound Transit sepa si se está involucrando a una población representativa de la comunidad.

● Sí
○ No

¿Cuál es el código postal de su zona de residencia?

¿Cuál es su edad?

○ Menor de 19 años
○ Entre 19 y 24 años
○ Entre 25 y 34 años
○ Entre 35 y 49 años
○ Entre 50 a 64 años
○ 65 años o más

¿Cuál es su identidad de género?

○ Masculino
○ Femenino
○ No binario
○ Prefiero identificarme bajo el siguiente término:
○ Prefiero no decirlo

¿Usted se identifica como hispano/a/x, latino/a/x o de origen español?

○ Sí
○ No

Se identifica como (marque todas las opciones que correspondan)

☐ Indígena americano o nativo de Alaska
☐ Asiático o asiático americano
☐ Negro o afroamericano
☐ Nativo de Hawái u otra isla del Pacífico
☐ Blanco
☐ Otro (especifique):

¿Cuáles son los ingresos anuales totales de su familia?

○ Menos de 10,000 USD
○ Entre 10,000 USD y 14,999 USD
○ Entre 15,000 USD y 19,999 USD
○ Entre 20,000 USD y 24,999 USD
○ Entre 25,000 USD y 34,999 USD
○ Entre 35,000 USD y 49,999 USD
○ Entre 50,000 USD y 74,999 USD
○ Entre 75,000 USD y 99,999 USD
○ Entre 100,000 USD y 149,999 USD
○ Entre 150,000 USD y 199,999 USD
○ 200,000 USD o más
○ Prefiero no decirlo

Enviar

Obtenga más información

¿Qué hay a continuación?

- Compartiremos sus comentarios a través de un resumen de divulgación. Sus opiniones nos ayudarán a identificar y evaluar posibles mejoras.
- Esperamos poder compartir un borrador de la lista de mejoras para que lo evalúe más adelante este año. Luego, la Junta de Sound Transit elegirá algunas posibles mejoras para estudiarlas con mayor profundidad.

Sin embargo, es posible que se modifiquen nuestros plazos actuales. La recesión a causa de la COVID-19 ha reducido en gran medida los ingresos que Sound Transit necesita para poder expandir nuestro sistema de transporte regional, mientras que siguen aumentando os costos de las propiedades y las actividades de construcción en nuestra área.

- A través de un proceso llamado realineación, la Junta está trabajando para determinar cómo los planes y los cronogramas de muchos proyectos, incluidas las mejoras en los accesos a las estaciones de South Tacoma y Lakewood, deberán modificarse a fin de poder abordar estas presiones económicas.
- Está previsto que la Junta de Sound Transit tome decisiones con respecto a la realineación de los cronogramas y los planes del proyecto durante el verano de 2021. Manténgase conectado para no perder la oportunidad de compartir su opinión acerca de la realineación en abril de este año. Puede obtener más información aquí.

Acerca del ferrocarril Sounder

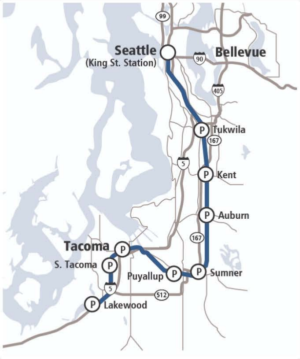

Haga clic para agrandar la imagen

Las estaciones de South Tacoma y Lakewood están conectadas a través de los trenes Sounder. La estación de Lakewood también cuenta con conexiones con el servicio de autobuses de ST Express e Intercity Transit.

Los trenes de Sounder South circulan entre Lakewood y el centro de Seattle durante las horas pico todos los días de la semana y realizan siete paradas en el camino. Cuando se reanuden los eventos públicos a gran escala, el ferrocarril Sounder también restablecerá su servicio especial para determinados eventos deportivos, convenciones y celebraciones durante los fines de semana.

Los trenes que conectan la estación de Lakewood y la estación King Street en Seattle demoran alrededor de 75 minutos en realizar el recorrido y ofrecen un viaje cómodo y tranquilo, además de conexión Wi-Fi. El viaje entre South Tacoma y Seattle dura aproximadamente 70 minutos.

Cronograma de viajes desde Lakewood a Seattle (en dirección norte) (días de semana)

Tren	Lakewood	S. Tacoma	Tacoma Dome	Puyallup	Sumner	Auburn	Kent	Tukwila	Seattle
1500	4:36 a.m.	4:41 a.m.	4:50 a.m.	5:03 a.m.	5:08 a.m.	5:18 a.m.	5:25 a.m.	5:32 a.m.	5:52 a.m.
1502	5:01 a.m.	5:06 a.m.	5:15 a.m.	5:28 a.m.	5:33 a.m.	5:43 a.m.	5:50 a.m.	5:57 a.m.	6:17 a.m.
1504	5:26 a.m.	5:31 a.m.	5:40 a.m.	5:53 a.m.	5:58 a.m.	6:08 a.m.	6:15 a.m.	6:22 a.m.	6:42 a.m.
1506	5:46 a.m.	5:51 a.m.	6:00 a.m.	6:13 a.m.	6:18 a.m.	6:28 a.m.	6:35 a.m.	6:42 a.m.	7:02 a.m.
1508	6:06 a.m.	6:11 a.m.	6:20 a.m.	6:33 a.m.	6:38 a.m.	6:48 a.m.	6:55 a.m.	7:02 a.m.	7:22 a.m.
1510	6:26 a.m.	6:31 a.m.	6:40 a.m.	6:53 a.m.	6:58 a.m.	7:08 a.m.	7:15 a.m.	7:22 a.m.	7:42 a.m.
1512	6:46 a.m.	6:51 a.m.	7:00 a.m.	7:13 a.m.	7:18 a.m.	7:28 a.m.	7:35 a.m.	7:42 a.m.	8:02 a.m.
1516	:	:	7:50 a.m.	8:03 a.m.	8:08 a.m.	8:18 a.m.	8:25 a.m.	8:32 a.m.	8:52 a.m.
1524	:	:	5:15 p.m.	5:27 p.m.	5:32 p.m.	5:42 p.m.	5:49 p.m.	5:56 p.m.	6:16 p.m.

Cronograma de viajes desde Seattle a Lakewood (en dirección sur) (días de semana)

Tren	Seattle	Tukwila	Kent	Auburn	Sumner	Puyallup	Tacoma Dome	S. Tacoma	Lakewood
1503	6:35 a.m.	6:48 a.m.	6:55 a.m.	7:02 a.m.	7:12 a.m.	7:17 a.m.	7:36 a.m.	:	:
1511	3:35 p.m.	3:48 p.m.	3:55 p.m.	4:02 p.m.	4:12 p.m.	4:17 p.m.	4:30 p.m.	4:39 p.m.	4:51 p.m.
1513	3:55 p.m.	4:08 p.m.	4:15 p.m.	4:22 p.m.	4:32 p.m.	4:37 p.m.	4:57 p.m.	:	:
1515	4:15 p.m.	4:28 p.m.	4:35 p.m.	4:42 p.m.	4:52 p.m.	4:57 p.m.	5:10 p.m.	5:19 p.m.	5:31 p.m.
1517	4:35 p.m.	4:48 p.m.	4:55 p.m.	5:02 p.m.	5:12 p.m.	5:17 p.m.	5:30 p.m.	5:39 p.m.	5:51 p.m.
1519	4:55 p.m.	5:08 p.m.	5:15 p.m.	5:22 p.m.	5:32 p.m.	5:37 p.m.	5:50 p.m.	5:59 p.m.	6:11 p.m.
1521	5:20 p.m.	5:33 p.m.	5:40 p.m.	5:47 p.m.	5:57 p.m.	6:02 p.m.	6:15 p.m.	6:24 p.m.	6:36 p.m.
1523	5:45 p.m.	5:58 p.m.	6:05 p.m.	6:12 p.m.	6:22 p.m.	6:27 p.m.	6:40 p.m.	6:49 p.m.	7:01 p.m.
1525	6:30 p.m.	6:43 p.m.	6:50 p.m.	6:57 p.m.	7:07 p.m.	7:12 p.m.	7:25 p.m.	7:34 p.m.	7:46 p.m.

Proyectos relacionados

- Amtrak Cascades
- Nuevas tarifas de descuento del ferrocarril Sounder
- Extensión del ferrocarril Sounder a DuPont
- Extensión de Link al Tacoma Dome
- Extensión del enlace a Hilltop Tacoma

¿Tiene alguna duda? Comuníquese con nosotros:

Melanie Mayock
Teléfono: 206-689-4877
Correo electrónico: melanie.mayock@soundtransit.org
Sitio web: South Tacoma, Lakewood

¿Necesita recibir asistencia de manera presencial o virtual?

Consultas sobre accesibilidad:
Teléfono: 1-800-201-4900, servicio de retransmisión para TTY 711
Correo electrónico: main@soundtransit.org
De lunes a viernes, de 7:00 a.m. a 7:00 p.m.

Servicios adicionales:

Consultas generales de pasajeros:
Teléfono: 1-888-889-6368, servicio de retransmisión para TTY 711
Correo electrónico: main@soundtransit.org
De lunes a viernes, de 7:00 a.m. a 7:00 p.m.

Llamar o enviar un mensaje de texto a Seguridad, las 24 horas del día, los siete días de la semana: 206-398-5268

Protected by **reCAPTCHA**
Privacy - Terms

Copyright ©2021 Sound Transit

SOUNDTRANSIT

Comparta este sitio con otras personas

Síganos