Tham gia trực tuyến: Ngày 1 tháng 4 – 20 tháng 4 năm 2021

South Tacoma and Lakewood Stations Access Improvements

Đại dịch COVID-19 sẽ tác động như thế nào đến dự án này?

Cuộc khủng hoảng COVID-19 đang làm giảm đáng kể nguồn thu mà Sound Transit dựa vào để mở rộng hệ thống giao thông trong khu vực của chúng ta. Do nguồn thu giảm đáng kể, Sound Transit sẽ không thể tiến hành nhiều dự án mở rộng theo tiến trình ban đầu, trừ khi chúng tôi nhận được nguồn thu thay thế từ liên bang hoặc tiểu bang. Thông qua một quy trình mang tên tái điều chỉnh, Ban Quản Trị Sound Transit sẽ nỗ lực để xác định xem sẽ cần thay đổi những kế hoạch và tiến trình nào đối với các dự án được cử tri phê duyệt do dự báo sụt giảm doanh thu. Tìm hiểu thêm.

Chào Mừng Quý Vị

Giúp hành khách dễ dàng trung chuyển hơn trong khu vực

Sound Transit đang nỗ lực để mang đến dịch vụ trung chuyển trong khu vực thuận tiện hơn cho tất cả mọi người. Chúng tôi mong muốn nhận được đóng góp của quý vị để có thể nâng cao trải nghiệm khi đi xe lửa Sounder và xe buýt trong khu vực tại South Tacoma và Lakewood.

Dịch vụ Sounder South vào các ngày trong tuần kết nối Lakewood và Seattle, với bảy điểm dừng trên toàn tuyến.

Chúng tôi có kế hoạch gì?

Các dự án cải tạo đường vào có thể đồng nghĩa với những khoản đầu tư vào các hạng mục như kết nối an toàn hơn khi đi bộ, đi xe lăn và đi xe đạp từ trạm dừng đến các khu dân cư xung quanh; cải thiện khu vực đón trả khách; bổ sung đèn chiếu sáng ở trạm dừng và nhà chờ để tránh thời tiết; các phương án đậu xe, v.v.

Chúng tôi hiện đang trong giai đoạn lập kế hoạch ban đầu cho cả Trạm South Tacoma và Lakewood. Trong giai đoạn này, chúng tôi phối hợp với các cơ quan, tổ chức và nhóm cộng đồng ở địa phương xây dựng và so sánh các phương án cải tạo khả thi để đáp ứng mục tiêu của dự án. Sau đó, Ban Quản Trị Sound Transit sẽ lựa chọn một gói các phương án cải tạo để chuyển sang giai đoạn lập kế hoạch tiếp theo, và chúng tôi sẽ bắt đầu lên ý tưởng thiết kế và đánh giá tác động môi trường.

Các loại hạng mục cải tạo đường vào

Công việc nào khả thi?

Lập kế hoạch cải tạo đường vào tốt hơn cho tất cả mọi người có thể đồng nghĩa với các tuyến đường đi bộ, đi xe lăn và đi xe đạp an toàn hơn gần trạm dừng, các phương án đậu xe, v.v.

Các phương án cải tạo cho người đi bộ

Ở gần trạm South Tacoma và Lakewood, chẳng hạn như:

- Thi công mới hoặc cải tạo vỉa hè.
- Cải tạo khu vực đi bộ qua đường theo Đạo Luật Người Khuyết Tật Hoa Kỳ (Americans with Disabilities Act).
- Tăng cường hệ thống chiếu sáng tại trạm và/hoặc trên đường phố.
- Xây dựng thêm nhiều điểm kết nối trực tiếp giữa các trạm và cộng đồng lân cận.

Các phương án cải tạo cho người đi xe đạp

Ở gần trạm South Tacoma và Lakewood, chẳng hạn như:

- Xây dựng mới hoặc cải tạo các điểm kết nối hiện có cho xe đạp với trạm dừng (cụ thể là: làn đường thông thường hoặc làn đường có bảo vệ dành cho xe đạp, đường xanh lá dành riêng cho xe đạp, đường mòn).
- Bổ sung các biển báo chỉ đường cho người đi xe đạp.
- Xây dựng thêm hoặc cải tạo khu vực đậu xe đạp hiện hữu tại trạm dừng.

Các điểm kết nối trung chuyển

Ở gần trạm South Tacoma và Lakewood, chẳng hạn như:

- Lắp đặt các điểm dừng và nhà chờ xe buýt đã cải tạo.
- Bổ sung hệ thống ưu tiên tín hiệu chuyển tuyến tại các giao lộ được chọn.

Đường vào cho xe

Bên trong khu vực trạm dừng hiện tại ở cả South Tacoma và Lakewood, chẳng hạn như:

- Cải tạo các điểm đón/trả khách.
- Cải thiện luồng giao thông vào/ra khỏi trạm thông qua các phương án thay đổi tín hiệu/biển báo.
- Bổ sung thêm hoặc cải tạo bãi đậu xe thông qua các phương án như vị trí đậu xe dùng chung hoặc thuê chỗ đậu xe ở lân cận.

Tiện nghi chung trong trạm

Bên trong khu vực trạm dừng hiện tại ở cả South Tacoma và Lakewood, chẳng hạn như:

- Bổ sung hệ thống chiếu sáng và phần lề đường hỗ trợ người khuyết tật theo Đạo Luật Người Khuyết Tật Hoa Kỳ (Americans with Disability Act, ADA).
- Bổ sung thêm chỗ ngồi.
- Bổ sung phương án bảo vệ tránh mưa/gió.

Mục tiêu và mục đích

Chúng tôi sẽ sử dụng các mục tiêu và mục đích sau đây để đánh giá các phương án cải tạo khả thi. Hãy chia sẻ với chúng tôi nếu quý vị thấy chúng tôi đã bỏ sót điều gì đó trong phiếu khảo sát về Trạm South Tacoma và Trạm Lakewood.

Khả năng chi trả

Đảm bảo gói cải tạo nhất quán với Kế Hoạch Tài Chính của Sound Transit.

Khả năng tiếp cận

Cung cấp và cải tạo các điểm kết nối giữa nhiều phương tiện giao thông.

Mục tiêu

- Cải tạo điểm kết nối cho các cộng đồng còn thiệt thòi.
- Giải quyết các vấn đề gây cản trở thực tế cho hành trình (ví dụ: khe hở trên vỉa hè hoặc thiếu điểm kết nối trung chuyển).
- Cung cấp điểm kết nối với các điểm đến của cộng đồng (ví dụ: tiện ích, trung tâm việc làm hoặc các khu nhà ở đông đúc).
- Duy trì số lượng hành khách hiện tại và thu hút thêm hành khách mới.

Trải nghiệm của hành khách

Nâng cao trải nghiệm của hành khách tại trạm, đặc biệt chú trọng vào các cộng đồng còn thiệt thòi.

Mục tiêu

- Tăng mức độ thoải mái tại các trạm cho người dân với mọi tình trạng khuyết tật (ví dụ: ánh sáng, phần lề đường hỗ trợ và chỗ ngồi).

Môi trường

Giảm thiểu các tác động tiêu cực đối với môi trường tự nhiên và môi trường xây dựng.

Mục tiêu

- Giảm thiểu các tác động tiêu cực đến các cộng đồng chưa được phục vụ đầy đủ (chẳng hạn như phải di dời nhà ở hoặc nơi sản xuất kinh doanh).
- Giảm thiểu các tác động tiêu cực đến môi trường tự nhiên (ví dụ: tác động đến các vùng đất ngập nước, sông suối hoặc các tài nguyên thiên nhiên khác).
- Giảm thiểu các tác động tiêu cực đến môi trường xây dựng (ví dụ: tác động đến người đi bộ).

Quan hệ đối tác

Phối hợp với thành phố và các bên liên quan nhằm cải thiện các điểm kết nối chung giữa trạm và khu dân cư xung quanh.

Mục tiêu

- Đảm bảo phù hợp với quy hoạch vùng, kế hoạch và chính sách hiện có, cũng như mục tiêu của các cơ quan giao thông và chính quyền địa phương.
- Hỗ trợ và mang đến lợi ích cho các cộng đồng địa phương để đảm bảo phù hợp với khu dân cư.

Chia sẻ cảm nghĩ của quý vị

Tìm hiểu thêm về khu vực Trạm South Tacoma và Trạm Lakewood, cũng như đóng góp ý tưởng của quý vị về những phương án giúp việc đi lại giữa các khu dân cư và kết nối với các tuyến buýt và xe lửa Sounder dễ dàng hơn.

Trạm South Tacoma

Vui lòng cho ý kiến về Trạm South Tacoma!

Trạm Lakewood

Vui lòng cho ý kiến về Trạm Lakewood!

Cải Tạo Cách Di Chuyển Vào Trạm South Tacoma

Giúp định hướng các khoản đầu tư mới vào khu vực Trạm South Tacoma

Sound Transit đang tiến hành cải tạo đường vào Trạm South Tacoma cho người đi bộ, đi xe đạp, lái xe hoặc trung chuyển. Chúng tôi hiện đang ở giai đoạn lập kế hoạch ban đầu, đang tìm hiểu nhiều phương án có thể cải tạo các điểm kết nối đến Trạm South Tacoma và chúng tôi cần ý kiến đóng góp của quý vị! Sound Transit có thể làm gì để đảm bảo việc trung chuyển trong khu vực tại South Tacoma được dễ dàng hơn?

Khu Vực Trạm South Tacoma

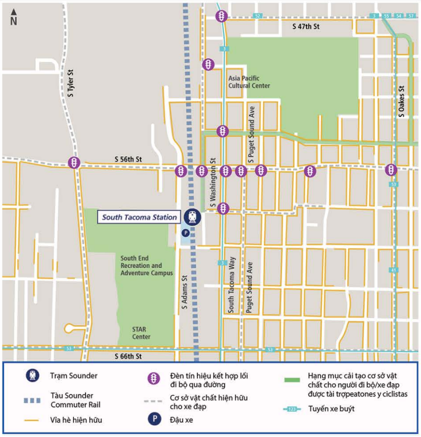
N
S 47th St
52
3
55
54
57
Asia Pacific Cultural Center
S Tyler St
S Oakes St
S Puget Sound Ave
S 56th St
S Washington St
53
South Tacoma Station
P
South End Recreation and Adventure Campus
S Adams St
South Tacoma Way
Puget Sound Ave
41
STAR Center
S 66th St
Trạm Sounder
Tàu Sounder Commuter Rail
Vỉa hè hiện hữu
Đèn tín hiệu kết hợp lối đi bộ qua đường
Cơ sở vật chất hiện hữu cho xe đạp
Đậu xe
Hạng mục cải tạo cơ sở vật chất cho người đi bộ/xe đạp được tài trọpeatones y ciclistas
123
Tuyến xe buýt

Giới thiệu về dịch vụ Sounder tại Trạm South Tacoma

Ngày trong tuần:

Dịch vụ đáng tin cậy, không tắc nghẽn kết nối khu vực South Tacoma và Seattle.

Trong tương lai:

Khi có thể tiếp tục tổ chức các hoạt động thể thao và sự kiện công cộng khác một cách an toàn, các chuyến xe lửa sự kiện đặc biệt của Sounder là lựa chọn hoàn hảo cho hành khách. Hãy tìm kiếm dịch vụ chuyên chở chọn lọc để đến nơi tổ chức các trận đấu cuối tuần của Mariners, Sounders FC và Seahawks, v.v.

Quý vị có biết?

7 chuyến vào buổi sáng và buổi tối các ngày trong tuần

230 hành khách mỗi ngày

70 phút từ South Tacoma ➔ Seattle

Bản đồ khu vực gần Trạm South Tacoma | Nhấn vào để phóng to

Trạm South Tacoma hôm nay -

Trạm:

- 220 chỗ đậu xe
- Giá và tủ khóa xe đạp
- Khu vực đón/trả hành khách

Lân cận:

- Hai dãy nhà từ Pierce Transit 3, phục vụ các khu dân cư giữa Lakewood và trung tâm Tacoma
- Cách STAR Center chưa đầy một dặm
- Cách khu vực trung tâm thương mại South Tacoma 1/4 dặm

Chúng tôi cần ý kiến đóng góp của quý vị -

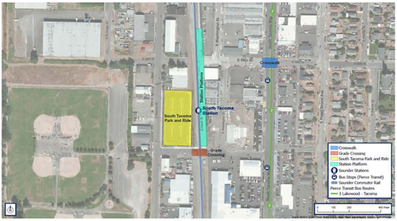

Quang cảnh Trạm South Tacoma nhìn từ trên không | Nhấn vào để phóng to

Bước đầu tiên để cải thiện đường vào Trạm South Tacoma là xác định các hạng mục cải tạo hỗ trợ cho cộng đồng và phù hợp với khu dân cư. Điều gì sẽ giúp quý vị di chuyển đến trạm hoặc xung quanh trạm dễ dàng hơn? Vui lòng giúp đỡ chúng tôi bằng cách hoàn thành phiếu khảo sát dưới đây không muộn hơn ngày 20 tháng 4 để chia sẻ về các mối ưu tiên của quý vị.

Ý kiến về đường vào Trạm South Tacoma 💬

Quý vị có từng đi tàu Sounder từ Trạm South Tacoma không?

○ Có
○ Không

Chúng tôi có cần xem xét thêm bất kỳ mục tiêu nào khác trong khi xác định và đánh giá các hạng mục cải tạo có thể thực hiện không?

☐

Điều gì sẽ giúp việc đi bộ, đi xe đạp hoặc đi xe lăn trong

Hãy cập nhật thường xuyên!

Nhận thông tin về dự án sắp tới và các cơ hội tham vấn cộng đồng bằng cách đăng ký nhận bản tin cập nhật về dự án qua email của chúng tôi bên dưới.

Xin mời đăng ký!

khu dân cư được dễ dàng hoặc an toàn hơn cho quý vị?

Quý vị có muốn chia sẻ bất kỳ khó khăn hay vấn đề nào mà quý vị quan sát thấy về việc đến và rời khỏi trạm dừng hay di chuyển bằng tàu Sounder nói chung hay không? Vui lòng nêu càng cụ thể càng tốt.

Quý vị dự kiến việc di chuyển của mình sẽ thay đổi như thế nào sau khi các quy định hạn chế do COVID-19 được dỡ bỏ?

- ○ Tôi sẽ sử dụng lại phương thức di chuyển như trước đại dịch COVID-19.
- ○ Tôi dự kiến sẽ đi lại ít hơn và làm việc tại nhà bán thời gian.
- ○ Tôi dự kiến sẽ làm việc tại nhà toàn thời gian.
- ○ Khác:

Quý vị có muốn trả lời một vài câu hỏi không bắt buộc về nhân khẩu không?

Khi cân nhắc thông tin về quý vị, Sound Transit sẽ hiểu rõ hơn về việc chúng tôi có đang tiếp cận đúng nhóm cư dân mang tính đại diện cho cộng đồng hay không.

- ● Có
- ○ Không

Mã bưu chính tại nơi quý vị sống là gì?

Quý vị bao nhiêu tuổi?

- ○ < 19
- ○ 19-24
- ○ 25-34
- ○ 35-49
- ○ 50-64
- ○ 65 trở lên

Bản dạng giới của quý vị là gì?

- ○ Nam
- ○ Nữ
- ○ Phi nhị giới
- ○ Tôi muốn tự mô tả:
- ○ Tôi không muốn nói

Quý vị tự nhận dạng là người gốc Bồ Đào Nha, Latinh hay Tây Ban Nha?

○ Có
○ Không

Quý vị tự nhận dạng là (Vui lòng đánh dấu tất cả lựa chọn phù hợp)

☐ Thổ Dân Da Đỏ hoặc Thổ Dân Alaska
☐ Người Châu Á hoặc Người Mỹ Gốc Á
☐ Người Da Trắng
☐ Người Da Đen hoặc Người Mỹ Gốc Phi
☐ Người Hawaii Bản Địa hoặc Người Đảo Thái Bình Dương Khác
☐ Khác (vui lòng nêu rõ):

Tổng thu nhập hàng năm của hộ gia đình quý vị là bao nhiêu?

○ Dưới $10,000
○ $10,000 đến $14,999
○ $15,000 đến $19,999
○ $20,000 đến $24,999
○ $25,000 đến $34,999
○ $35,000 đến $49,999
○ $50,000 đến $74,999
○ $75,000 đến $99,999
○ $100,000 đến $149,999
○ $150,000 đến $199,999
○ $200,000 trở lên
○ Tôi không muốn nói

Gửi

Cải Tạo Cách Di Chuyển Vào Trạm Lakewood

Giúp định hướng các khoản đầu tư mới vào khu vực Trạm Lakewood

Sound Transit đang tiến hành cải tạo đường vào Trạm Lakewood cho người đi bộ, đi xe đạp, lái xe hoặc trung chuyển. Chúng tôi hiện đang ở giai đoạn lập kế hoạch ban đầu, đang tìm hiểu nhiều phương án có thể cải tạo các điểm kết nối đến Trạm Lakewood và chúng tôi cần ý kiến đóng góp của quý vị! Sound Transit có thể làm gì để đảm bảo việc trung chuyển trong khu vực tại Lakewood được dễ dàng hơn?

11424
SOUNDER

Giới thiệu về dịch vụ Sounder tại Trạm Lakewood

Ngày trong tuần:

Dịch vụ đáng tin cậy, không tắc nghẽn, kết nối Lakewood và Seattle.

Khu Vực Trạm Lakewood

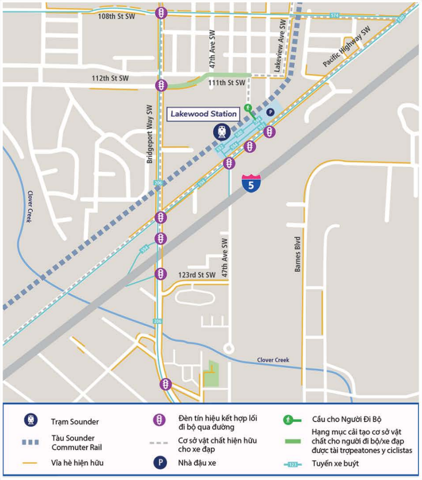

Bản đồ khu vực gần Trạm Lakewood | Nhấn vào để phóng to

Trạm Lakewood hôm nay -

Trạm này đóng vai trò là điểm trung chuyển quan trọng trong khu vực, giúp kết nối từ quận Nam Pierce với các điểm đến ở phía Bắc cho hành khách.

Trạm:

- 600 chỗ đậu xe
- Có tại các điểm trung chuyển trong khu vực, bao gồm ST Express 580 (Puyallup - Lakewood), 592 (Dupont - Seattle) và 594 (Lakewood/Tacoma-Seattle) cùng với Intercity Transit
- Giá và tủ khóa xe đạp
- Khu vực đón/trả hành khách
- Lân cận: Cách Tuyến Pierce Transit 206 một số tòa nhà, phục vụ các khu dân cư giữa Lakewood và Trung Tâm Quân Y Madigan (Madigan Army Medical Center)

Dự án trong khu vực lân cận:

- Tìm hiểu về Quy Hoạch Vùng Phụ Cận Trạm Lakewood.
- Dự Án Cải Tạo 111th/112th Street SW: Thành Phố Lakewood, với nguồn kinh phí do Sound Transit tài trợ, đang xây dựng vỉa hè, làn đường dành cho xe đạp, hệ thống chiếu sáng và các hạng mục cải tạo khác ở cả hai bên đường 112th Street SW và 111th Street SW, đoạn từ Bridgeport Way SW đến Kendrick Street SW.

Chúng tôi cần ý kiến đóng góp của quý vị -

Trong tương lai:

Khi có thể tiếp tục tổ chức các hoạt động thể thao và sự kiện công cộng khác một cách an toàn, các chuyến xe lửa sự kiện đặc biệt của Sounder là lựa chọn hoàn hảo cho hành khách. Hãy tìm kiếm dịch vụ chuyên chở chọn lọc để đến nơi tổ chức các trận đấu cuối tuần của Mariners, Sounders FC và Seahawks, v.v.

Quý vị có biết?

7 chuyến vào buổi sáng và buổi tối các ngày trong tuần

400 lượt hành khách mỗi ngày

75 phút từ Lakewood➔ Seattle

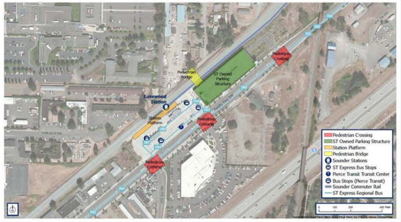

Quang cảnh Trạm Lakewood nhìn từ trên không | Nhấn vào để phóng to

Bước đầu tiên để cải thiện đường vào Trạm Lakewood là xác định các hạng mục cải tạo có tác dụng hỗ trợ cho cộng đồng và phù hợp với khu dân cư. Điều gì sẽ giúp quý vị di chuyển đến trạm hoặc xung quanh trạm dễ dàng hơn? Vui lòng giúp đỡ chúng tôi bằng cách hoàn thành phiếu khảo sát dưới đây không muộn hơn ngày 20 tháng 4 để chia sẻ về các mối ưu tiên của quý vị.

Ý kiến về đường vào Trạm Lakewood

Quý vị có từng sử dụng phương tiện công cộng để đi từ Trạm Lakewood không?

☐ Tôi từng đi tàu Sounder tại trạm này
☐ Tôi từng đi xe buýt ST Express tại trạm này
☐ Tôi từng đi xe buýt Intercity Transit tại trạm này

Điều gì sẽ giúp việc đi bộ, đi xe đạp hoặc đi xe lăn trong khu dân cư được dễ dàng hoặc an toàn hơn cho quý vị?

Quý vị có muốn chia sẻ bất kỳ khó khăn hay vấn đề nào mà quý vị quan sát thấy về việc đến và rời khỏi trạm dừng hay di chuyển bằng tàu Sounder nói chung hay không? Vui lòng nêu càng cụ thể càng tốt.

Quý vị dự kiến việc di chuyển của mình sẽ thay đổi như thế nào sau khi các quy định hạn chế do COVID-19 được dỡ bỏ?

○ Tôi sẽ sử dụng lại phương thức di chuyển như trước đại dịch COVID-19.
○ Tôi dự kiến sẽ đi lại ít hơn và làm việc tại nhà bán thời gian.
○ Tôi dự kiến sẽ làm việc tại nhà toàn thời gian.
○ Khác:

Hãy cập nhật thường xuyên!

Nhận thông tin về dự án sắp tới và các cơ hội tham vấn cộng đồng bằng cách đăng ký nhận bản tin cập nhật về dự án qua email của chúng tôi bên dưới.

Xin mời đăng ký!

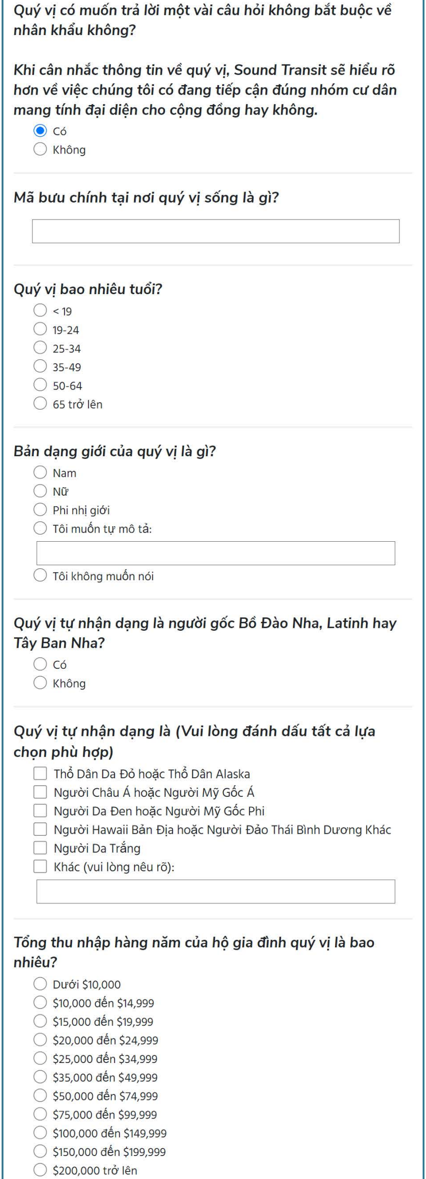

Quý vị có muốn trả lời một vài câu hỏi không bắt buộc về nhân khẩu không?

Khi cân nhắc thông tin về quý vị, Sound Transit sẽ hiểu rõ hơn về việc chúng tôi có đang tiếp cận đúng nhóm cư dân mang tính đại diện cho cộng đồng hay không.

- ● Có
- ○ Không

Mã bưu chính tại nơi quý vị sống là gì?

Quý vị bao nhiêu tuổi?

- ○ < 19
- ○ 19-24
- ○ 25-34
- ○ 35-49
- ○ 50-64
- ○ 65 trở lên

Bản dạng giới của quý vị là gì?

- ○ Nam
- ○ Nữ
- ○ Phi nhị giới
- ○ Tôi muốn tự mô tả:
- ○ Tôi không muốn nói

Quý vị tự nhận dạng là người gốc Bồ Đào Nha, Latinh hay Tây Ban Nha?

- ○ Có
- ○ Không

Quý vị tự nhận dạng là (Vui lòng đánh dấu tất cả lựa chọn phù hợp)

- ☐ Thổ Dân Da Đỏ hoặc Thổ Dân Alaska
- ☐ Người Châu Á hoặc Người Mỹ Gốc Á
- ☐ Người Da Đen hoặc Người Mỹ Gốc Phi
- ☐ Người Hawaii Bản Địa hoặc Người Đảo Thái Bình Dương Khác
- ☐ Người Da Trắng
- ☐ Khác (vui lòng nêu rõ):

Tổng thu nhập hàng năm của hộ gia đình quý vị là bao nhiêu?

- ○ Dưới $10,000
- ○ $10,000 đến $14,999
- ○ $15,000 đến $19,999
- ○ $20,000 đến $24,999
- ○ $25,000 đến $34,999
- ○ $35,000 đến $49,999
- ○ $50,000 đến $74,999
- ○ $75,000 đến $99,999
- ○ $100,000 đến $149,999
- ○ $150,000 đến $199,999
- ○ $200,000 trở lên

○ Tôi không muốn nói

Gửi

Tìm hiểu thêm

Tiếp theo sẽ là gì?

- Chúng tôi sẽ chia sẻ ý kiến đóng góp chúng tôi nhận được từ quý vị trong báo cáo tóm tắt về tham vấn cộng đồng. Ý kiến đóng góp của quý vị sẽ giúp chúng tôi xác định và đánh giá những hạng mục cải tạo tiềm năng.
- Chúng tôi dự kiến sẽ chia sẻ một bản thảo danh sách các hạng mục cải tạo để quý vị cân nhắc vào cuối năm nay. Sau đó, Ban Quản Trị Sound Transit sẽ chọn một số hạng mục cải tạo để tiếp tục nghiên cứu.

Tuy nhiên, tiến độ hiện tại của chúng tôi có thể thay đổi. Tình hình suy thoái do COVID-19 đã làm giảm đáng kể nguồn doanh thu mà Sound Transit trông cậy để mở rộng hệ thống trung chuyển trong khu vực, trong khi chi phí bất động sản và xây dựng trong khu vực vẫn tiếp tục tăng.

- Thông qua quá trình tái sắp xếp, Ban Quản Trị đang nỗ lực để xác định xem phải thay đổi các kế hoạch và tiến độ cho nhiều dự án, bao gồm dự án Cải Tạo Cách Di Chuyển vào Trạm South Tacoma và Lakewood, như thế nào để ứng phó với những áp lực tài chính này.
- Ban Quản Trị Sound Transit dự kiến sẽ đưa ra quyết định về việc tái sắp xếp kế hoạch và tiến độ dự án vào mùa hè năm 2021. Xin quý vị liên tục theo dõi để góp ý cho quá trình tái sắp xếp vào tháng 4 này. Tìm hiểu thêm ở đây.

Giới thiệu về Sounder

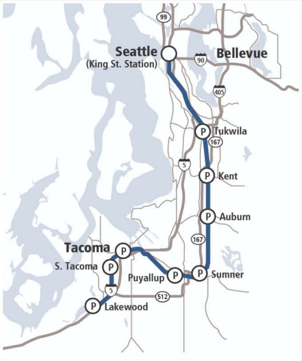

Nhấn vào để phóng to

Trạm South Tacoma và Lakewood có các chuyến xe lửa Sounder chạy qua. Trạm Lakewood cũng là điểm dừng của ST Express bus và Intercity Transit.

Các chuyến xe lửa Sounder South chạy từ Lakewood đến trung tâm thành phố Seattle và ngược lại trong giờ đi làm/tan tầm vào các ngày trong tuần, với bảy điểm dừng trên toàn tuyến. Khi các sự kiện công cộng quy mô lớn tiếp tục được tổ chức, Sounder cũng sẽ tổ chức lại những chặng phục vụ các sự kiện thể thao, hội nghị và lễ kỷ niệm vào cuối tuần.

Hành trình suôn sẻ, thoải mái, có hỗ trợ Wi-Fi từ Trạm Lakewood đến Trạm King Street tại Seattle chỉ mất khoảng 75 phút. Hành trình từ South Tacoma đến Seattle mất khoảng 70 phút.

Lịch xe lửa chạy từ Lakewood đến Seattle (lên phía Bắc) (ngày trong tuần)

Xe lửa	Lakewood	S. Tacoma	Tacoma Dome	Puyallup	Sumner	Auburn	Kent	Tukwila	Seattle
1500	4:36SA	4:41SA	4:50SA	5:03SA	5:08SA	5:18SA	5:25SA	5:32SA	5:52SA
1502	5:01SA	5:06SA	5:15SA	5:28SA	5:33SA	5:43SA	5:50SA	5:57SA	6:17SA
1504	5:26SA	5:31SA	5:40SA	5:53SA	5:58SA	6:08SA	6:15SA	6:22SA	6:42SA
1506	5:46SA	5:51SA	6:00SA	6:13SA	6:18SA	6:28SA	6:35SA	6:42SA	7:02SA
1508	6:06SA	6:11SA	6:20SA	6:33SA	6:38SA	6:48SA	6:55SA	7:02SA	7:22SA
1510	6:26SA	6:31SA	6:40SA	6:53SA	6:58SA	7:08SA	7:15SA	7:22SA	7:42SA
1512	6:46SA	6:51SA	7:00SA	7:13SA	7:18SA	7:28SA	7:35SA	7:42SA	8:02SA
1516	:	:	7:50SA	8:03SA	8:08SA	8:18SA	8:25SA	8:32SA	8:52SA
1524	:	:	5:15CH	5:27CH	5:32CH	5:42CH	5:49CH	5:56CH	6:16CH

Seattle to Lakewood (southbound) schedule (weekdays

Xe Lửa	Seattle	Tukwila	Kent	Auburn	Sumner	Puyallup	Tacoma Dome	S. Tacoma	Lakewood
1503	6:35SA	6:48SA	6:55SA	7:02SA	7:12SA	7:17SA	7:36SA	:	:
1511	3:35CH	3:48CH	3:55CH	4:02CH	4:12CH	4:17CH	4:30CH	4:39CH	4:51CH
1513	3:55CH	4:08CH	4:15CH	4:22CH	4:32CH	4:37CH	4:57CH	:	:
1515	4:15CH	4:28CH	4:35CH	4:42CH	4:52CH	4:57CH	5:10CH	5:19CH	5:31CH
1517	4:35CH	4:48CH	4:55CH	5:02CH	5:12CH	5:17CH	5:30CH	5:39CH	5:51CH
1519	4:55CH	5:08CH	5:15CH	5:22CH	5:32CH	5:37CH	5:50CH	5:59CH	6:11CH
1521	5:20CH	5:33CH	5:40CH	5:47CH	5:57CH	6:02CH	6:15CH	6:24CH	6:36CH
1523	5:45CH	5:58CH	6:05CH	6:12CH	6:22CH	6:27CH	6:40CH	6:49CH	7:01CH
1525	6:30CH	6:43CH	6:50CH	6:57CH	7:07CH	7:12CH	7:25CH	7:34CH	7:46CH

Các dự án liên quan

- Amtrak Cascades
- Giảm giá vé Lower Sounder
- Mở Rộng Tuyến DuPont Sounder
- Mở Rộng Tuyến Tacoma Dome Link
- Mở Rộng Tuyến Hilltop Tacoma Link

Quý vị có câu hỏi? Liên lạc với chúng tôi:

Melanie Mayock
Điện thoại: 206-689-4877
Email: melanie.mayock@soundtransit.org
Trang mạng: South Tacoma, Lakewood

Quý vị cần hỗ trợ trực tuyến hoặc tại sự kiện trực tiếp?

Câu Hỏi Liên Quan Đến Người Khuyết Tật:
Điện thoại: 1-800-201-4900, Tiếp âm TTY 711
Email: main@soundtransit.org
Thứ Hai - Thứ Sáu, 7:00 sáng đến 7:00 tối.

Dịch vụ khác:

Câu Hỏi Chung của Hành Khách:
Điện thoại: 1-888-889-6368, Tiếp âm TTY 711
Email: main@soundtransit.org
Thứ Hai - Thứ Sáu, 7:00 sáng đến 7:00 tối.

Gọi điện hoặc nhắn tin cho bộ phận an ninh 24/7: 206-398-5268

Protected by **reCAPTCHA**
Privacy - Terms

Copyright ©2021 Sound Transit

Chia sẻ trang này với người khác

Theo dõi chúng tôi