NE 130th Infill Station

እንኳን ደህና መጡ

ለየSound Transit Lynnwood Link Extension የNE 130th Street Infill Station አንዴ ከተጠናቀቀ በኋላ ለNorth Seattle ነዋሪዎች ተጨማሪ አገልግሎት ያቀርባል። በሚቀጥሉት ሁለት ዓመት ተኩል ውስጥ ስለ ጣቢያ ማጠናቀቂያዎች፣ የጎዳናዎች ገጽታ እና የመንገድ ማሻሻያ ግንባታ መረጃ ለማግኘት ይህንን ጣቢያ ያስሱ። በ2026 ጣቢያውን ለመክፈት በምንዘጋጅበት ጊዜ ምን እንደሚጠበቅ የበለጠ ይረዱ። ቀላል ባቡርን ከNorthgate ወደ Lynnwood ከተማ ማዕከል ጣቢያ የሚያገናኘው የLynnwood አገናኝ ማራዘሚያ በኦገስት 30፣ 2024 ለአገልግሎት ተከፍቷል።

በ NE 130th ላይ የሚገኘውን አዲሱን የሙሌት ጣቢያ በመሰየም ያግዙን!

በ 2026 የሚከፈተው የLynnwood አገናኝ ማራዘሚያ (1 Line) ላይ የሚጨመረው አዲስ የሙሌት የቀላል ባቡር ጣቢያ ስም ላይ የእርስዎን አስተያየት እንፈልጋለን ። ይህ የዳሰሳ ጥናት እየታሰቡ ያሉ ስሞችን በተመለከተ ግብረመልስ ይሰበስባል፣ ከጣቢያው አካባቢ ጋር ያለዎትን ግንኙነት ይጠይቃል፣ እና በSound Transit ስም መስፈርት ላይ በመመርኮዝ አማራጮችን ደረጃ እንዲሰጡ ያስችልዎታል። የእርስዎ ግብዓት ለSound Transit ቦርድ የምናቀርበውን ምክር ለመምራት ይረዳል፣ የመጨረሻው ውሳኔ በ 2025 መጀመሪያ ላይ ይጠበቃል።

አጭር የዳሰሳ ጥናታችንን በመውሰድ ግብረመልስዎን ያካፍሉን።

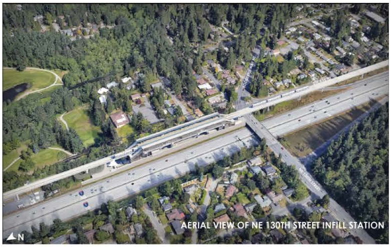

በ2016 መራጮች በ2031 በNE 130th St ላይ ቀላል የባቡር ጣቢያ ወደ Lynnwood Link Extension እንዲጨመር አፅድቀዋል። በፌብሩዋሪ 2020፣ የSound Transit ቦርድ ሰራተኞች የጣቢያውን የመጨረሻ ንድፍ እንዲያጠናቅቁ ፍቃድ ሰጥቷቸዋል፣ እና በክረምት 2022 ቦርዱ ለNE 130th Street Infill Station የተፋጠነ አቅርቦት ተጨማሪ የበጀት እና የውል ለውጦችን አጽድቋል። ይህ ውሳኔ የአዲሱን ጣቢያ መክፈቻ ወደ 2026 አቃርቦታል።

አዲሱ ጣቢያ በNorthgate እና በShoreline South/148ኛ ጣቢያዎች መካከል እያደገ ያለ የመኖሪያ ሰፈርን የሚያገለግል ሲሆን አሁን ባለው የLynnwood Link Extension መስመር ውስጥ ይገነባል። በ2026 ላይ ከተጠናቀቀ፣ NE 130th Street Infill Station ወደ Westlake Station በ15 ደቂቃ እና ወደ SeaTac/Airport Station በ53 ደቂቃ ውስጥ ወደ 3,400 የሚጠጋ የየቀን የቦርድ አገልግሎት ይሰጣል ብለን እንገምታለን።

ስለ NE 130th Street Infill Station እና አጠቃላይ የLynnwood Link ፕሮጀክት ዳራ እና ታሪክ የበለጠ መረጃ በSound Transit ፕሮጀክት ገፅ ላይ ይገኛል።

በኤጀንሲ አጋሮቻችን ስለሚመሩ ሌሎች በአቅራቢያ ስላሉ ፕሮጀክቶች ተጨማሪ መረጃ በSeattle ከተማ NE 130th እና NE 125th ተንቀሳቃሽነት እና ደህንነት ፕሮጀክት እና የShoreline ከተማ 145th Street ፕሮጀክቶች ድረ-ገጾች ማግኘት ይቻላል።

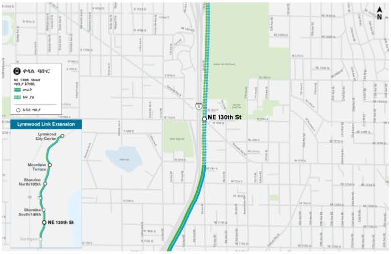

የInfill station ልማት መርሃ ግብር

NE 130th St የግቤት ጣቢያ እስከ 2026 ድረስ በግንባታ ላይ የሚቆይ ሲሆን የLynnwood አገናኝ ማራዘሚያ ከNorthgate እስከ Lynnwood ከተማ ማዕከል በኦገስት 30፣ 2024 አገልግሎቱን ጀምሯል።

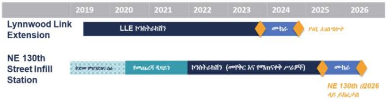

የInfill station ንድፍ

የጣቢያው ንድፍ የዚህን ሰፈር ልዩ ማንነት እንደ ከተማ ኦኣሲስ፣ ማህበረሰቡ ለዘመናዊ ንድፍ ያለውን ፍላጎት እና በአቅራቢያው ባለው የThornton Creek የተፈጥሮ ሀብቶች ኩራትን ያሳያል። ንድፉ ደማቅ ቀለም እና ስነ ጥበብ፣ የመቀመጫ ቦታዎች፣ የአገሬው የመሬት አቀማመጥ እና እንደ የዝናብ ውሃ መቆያ ባህሪያት እና ቋጥኞች ያሉ የተፈጥሮ አካላትን ያካትታል። የመጨረሻው የጣቢያ ንድፍ አቀራረቦች በዚህ ክፍል ከላይ ተካትተዋል።

የSound Transit የንድፍ ቡድን በ2020 መኸር [ያገኘነውን አስተያየት](#)ከመጨረሻው ጣቢያ ንድፍ ጋር አካትቷል። የማህበረሰቡ አባላት ለቀለም፣ መቀመጫ እና ቦላርድ (የማእዘን እንጨት ቋሚ) ምርጫቸውን እንዲያጋሩ ተጠይቀዋል። በማህበረሰቡ የሚመረጠው ሰማያዊ ቀለም በተለይም ከቋሚ ዝውውር ነጥቦች (ደረጃዎች፣ ሊፍት እና መወጣጫዎች) ጋር ተያይዞ በሁሉም የጣቢያው ማጠናቀቂያዎች ላይ በስፋት ጥቅም ላይ ውሏል። የመቀመጫዎቹ ክፍለ አካላት የጣቢያው ንድፍ ወይም አሰራር በአቅራቢያው ያለውን የጣቢያው ንድፍ የThornton Creek እውቅና የሚያንፀባርቁ ሁለቱንም በአየር ሁኔታ የተሞሉ ቋጥኞችን እና በፕላዛ ቦታዎች ላይ ቅርጽ ያላቸው የኮንክሪት አግዳሚ ወንበሮችን ያካትታሉ። የማዕዘን እንጨት ቋሚን ዘመናዊ የማይዝግ ብረት ዓይነት ሲሆን ከላይ የተዘረጋ ነው።

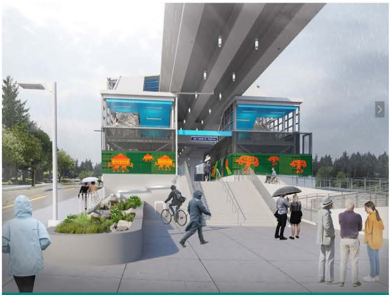

ሰሜን ፕላዛ

ሰሜናዊው ፕላዛ ብዙ የእግረኛ መገልገያዎችን፣ ወደ ሰሜን ማረፊያ ክፍል መድረስ፣ ታዋቂ የኪነጥበብ ስራዎች እና የፈጠራ የጎርፍ ውሃ ባዮሬቴሽን ባህሪን ያሳያል። *የጥበብ ቦታዎችን ለማሳየት የሚታየው የጥበብ ስራ፣ በRomson Bustillo የመጨረሻ የጥበብ ስራ ያልሆነ

ሜይ24 ቀን 2023

ህዝባዊ ስነ ጥበብ

አርቲስት [Romson Bustillo](#)፣ በሲያትል ላይ መሰረት ያደረገ አርቲስት ለጣቢያው የስዕል ስራ ንድፎችን በማዘጋጀት ላይ ነው። Bustillo የተወለደው በፊሊፒንስ ውስጥ የሚገኝ ሚንዳናኦ ደሴት ነው። ንብርብር ስራዎቹ እና መሳጭ ትብብሮቹ ወደ ፊሊፒንስ የዘር ሀረጋቸው፣ ወደ South Seattle/Pacific Northwest አስተዳደጉ እና በርካታ የምርምር ጉዞዎች ይመለሳሉ። ከማህበረሰቡ የተውጣጡ እና የስዕል/ንድፍ ባለሙያዎች የተውጣጣው የአርቲስት ምርጫ ፓናል በህትመቶቹ እና በባለ ብዙ እውቀት ስቱዲዮ ስራው ውስጥ ወደሚገኘው ውስብስብ ዝርዝር ሁኔታ ተስቦ ነበር እና Bustillo ከዚህ ቀደም ባሰራው ስራ መሰረት እና ለጣቢያው ባለው ራዕይ ለNE 130th Station የስዕል ስራ ለመፍጠር እንዲመረጥ አድርጓል።

ከፍ ያለ ጣቢያ Bustillo ከትውልድ አገሩ በቅርንጫፎች ላይ ስላሉት መኖሪያ ቤቶች እንዲያስብ አድርጎታል፣ እና ይህ ማጣቀሻ ከባህሉ፣ የጣቢያው እና የሰፈር ባህላዊ አውድ እና ነዋሪዎቹ፣ ያለፈው እና የአሁኑ ተምሳሌታዊ አካላትን ባካተቱ ሥዕላዊ መግለጫው ውስጥ ከብዙዎቹ አንዱ ነው። የBustillo አላማ የወደፊቱን ብሩህ ተስፋ የሚያስተላልፍ፣ ታሪክን መተረክን የሚደግፍ፣ ግኝትን የሚያበረታታ እና ለመንገድ ፍለጋ አስተዋፅዖ የሚያደርግ ጋባዥ ስራ መፍጠር ነው።

አብዛኛው ተሳፋሪ ወደ ጣቢያው በሚገባበት ደቡብ መግቢያ ላይ፣ ቀለም የተቀቡ የጥበብ ስራዎች የመመሪያውን አምድ ወደ ጣቢያው ሲጠጉ መንገደኞችን የሚቀበል ምልክት ያደርገዋል። የBustillo የስዕል ስራ ተሳፋሪዎች ወደ ጣቢያው ሲገቡ እና ሲወጡ እና ወደ ትኬት መሸጫ ማሽኖች እና ወደ ባቡር መድረኮች ሲሄዱ ይመራቸዋል። የእርሱ ንድፍ በሰሜን እና በደቡብ ማረፊያ ክፍሎች በመግቢያው ላይ ወደሚታጠቁ የበለጸጉ ቀለም ወደሚገኙ የፖርቺሌይን ኢናሜል ፓነሎች (በፋይበር መስታወት የተሰራ ስዕል) ይተረጎማሉ። በጣቢያው መሃል ያለው የአገልግሎት ህንፃ በተጨማሪ በምስራቅ ትይዩ በኩል ባለ 100 ጫማ ርዝመት ባለው የፖርችሌይን (በፋይበር መስታወት የተሰራ ስዕል) ሱቆች የተሸፈነ ሲሆን ይህም ሌላ የስርዓተ-ጥለት እና የቀለም ልዩነት ይኖረዋል።

Romson Bustillo አንዳንድ የተሻሻሉ የስዕል ስራዎች በሰሜን እና ደቡብ መግቢያዎች እንዲሁም በማእከላዊው ፕላዛ የስዕል ስራ ላይ የሚጫኑትን የስነ ጥበብ ስራዎችን ለማየት ኦክቶበር 24 ለSeattle ከተማ Public Art Advisory Committee ዝግጅቱን ያቀርባል። በጣቢያው በሕዝባዊ ስዕል ላይ ተጨማሪ ዝመናዎች በዚህ መኸር ይጋራሉ።

> « የእኔ አካሄድ በምርምር፣ የጣቢያው አቀማመጥ፣ በአቅራቢያው ባለው አካባቢ እና እንስሳት፣ ለስራ በሚጓዙ ሰዎች እና በሚካሄዱ የማህበረሰብ አውደ ጥናቶች የተነገረ ነው። የዚህ ፕሮጀክት ግዙፍ ሚዛን ለሁለቱም የቅርብ እና የጋራ የእይታ ተሞክሮዎችን እንዴት እንደሚፈቅድ በግምት ውስጥ አስገብቻለሁ። »

> « ለስራ ተጓዦች እና ጎረቤቶች በስነ ጥበብ ስራው ውስጥ ትረካዎችን በመፍጠር እና በማግኘት እንዲጫወቱ የሚያስችል የ"ልዩ ንድፍ ቅርጽ" ባንክ እና ቅጦችን ለመፍጠር እየሰራሁ ነው። የእይታ ምልክቶች የመንገድ ፍለጋን ይደግፋሉ እና እግረኞችን ወደ ጣቢያው መግቢያዎች ይስባሉ። »
>
> *Romson Regarde Bustillo —*

የጣቢያ ግንባታ

የLynnwood አገናኝ ማራዘሚያ ቅርጽ እየያዘ ሳለ የ NE 130th St ግቤት ጣቢያ ግንባታ በደረጃ ተከናውኗል። የመጨረሻው የግንባታ ፓኬጅ የጣብያ ማጠናቀቂያዎችን እና የአደበባይ እና የመንገድ ማሻሻያዎችን ጨምሮ በ2023 መገባደጃ ላይ ተጀምሮ ነበር። የግንባታ እና የሙከራ ሥራዎች የሚከናወኑት ከአሁን እስከ የጣቢያው መከፈቻ 2026 ድረስ ነው።

በግንባታው ወቅት ምን እንደሚጠበቅ

በጣቢያው ላይ ግንባታው ይጨምራል እናም በዚህ መኸር/በልግ የሚጀምሩ ተጨማሪ እንቅስቃሴዎችን፣ ከፍ ባለ መንገድ ላይ የጣቢያ ግንባታን ስንቀጥል በመሬት ወለል ፕላዛ ደረጃ እንዲሁም በዙሪያው ያሉ መንገዶች ያያሉ። ይህ አዲስ ጣቢያ ከመከፈቱ በፊት በዚህ ቦታ ላይ ያለውን መስመር መሞከርን ጨምሮ ግንባታው እስከ 2026 ድረስ ይሠራል።

ጥሩ ጎረቤት ለመሆን እንተጋለን እና ግንባታው ሊረብሽ እንደሚችል አምነን እንቀበላለን። በግንባታው ወቅት የሚከተሉትን መጠበቅ ይችላሉ፦

- በጣቢያው እና በአካባቢው ያሉ የሰራተኞች እና ትላልቅ መሳሪያዎች ቀጣይ እንቅስቃሴ ይኖራል፣ የተለመደው የሥራ ሰዓት ከ7 ሰዓት ጠዋት እስከ 5 ሰዓት ከሰዓት፣ ከሰኞ እስከ አርብ ድረስ ነው።
- ከዋና ግንባታ ጋር የተያያዘ ድምጽ፣ ንዝረት እና አቧራ።
- የመንገድ መዘጋት ወይም ማሻሻያዎች ግንባታን ለመደገፍ፣ የትራፊክ ቁጥጥር እና መዞር ያለበት፣ እንደ አስፈላጊነቱ። ስለረጅም ጊዜ መዘጋት ተጨማሪ ዝርዝሮችን ለማግኘት ከዚህ በታች ይመልከቱ።
- የትራፊክ ተፅዕኖዎችን ለመቀነስ ወይም ከLynnwood Link Extension ሙከራ እና ስራዎች ጋር ለማስተባበር ለፍጆታ እና ለመንገድ ስራ ከመደበኛው የስራ ሰዓት ውጭ ቀደምት ስራ ወይም የማታ ስራ አስፈላጊ ይሆናል፣ በእነዚህ ሁኔታዎች ውስጥ በአቅራቢያ ያሉ ጎረቤቶች በቀጥታ ይነገራቸዋል።
- ግንባታ በጎረቤቶች ላይ የንብረት መዳረሻን ጨምሮ ወዘተ ጊዜያዊ ተጽእኖን ሊያመጣ እንደሚችል ከSound Transit ማሰራጫ እና ከግንባታ ቡድኖች ቀጥተኛ ግንኙነት ይደረጋል።
- መደበኛ የግንባታ ማሳወቂያዎች እና ዝመናዎች በኢሜይል ዝርዝር ሰርቨራችን በኩል ቀርበዋል። ለማንቂያዎች [እዚህ መመዝገብ ይችላሉ።]

የመንገድ መዘጋት

ዋና ዋና የመንገድ መዘጋቶች ለቦታው መዳረሻ፣ መሳሪያዎችን እና ቁሳቁሶችን ደረጃ ለማውጣት እና ማሻሻያዎችን ለማድረግ አስፈላጊ ይሆናሉ።

- የበለጠ ጉልህ የሆነ የትራፊክ ቁጥጥር በ NE 130th St፣ በ 5th Ave NE በሰሜን እና በደቡብ 130th እና በ NE 130th St ከ I-5 በሚወጣው መንገድ ላይ በጣቢያው ዙሪያ ይከናወናል።
- **በNorth Seattle Church of the Nazarene እና በNE 145th St. መካከል በ5th Ave NE ሙሉ የመንገድ መዘጋት ይቀጥላል።** በ5th Ave NE ላይ ያለው መዘጋት ፕሮጀክቱ እስከሚጠናቀቅ ይቆያል፣ እንደገና ሲከፈት 5th Ave NE ወደ ሰሜን አቅጣጫ የተከበበ ብቻ እና የተለየ የብስክሌት/የእግረኛ መስመርን ያካትታል።
- የመንገድ ንጣፍን ለማዘጋጀት እና መልሶ ለመገንባት የNE 130th St I-5 የረዥም ጊዜ መዘጋት (15 ቀናት) እና እስከ አስር ቅዳሜና እሁዶች ከከፍታ ላይ ዝግ ይሆናል። ስለነዚህ የመዘጋት ጊዜ ተጨማሪ መረጃ በፕሮጀክት ግንባታ ማንቂያዎች በኩል ይጋራል።

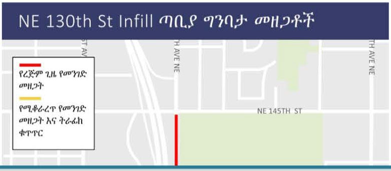
NE 130th St Infill ጣቢያ ግንባታ መዘጋቶች
ST AV
TH AVE NE
TH AVE NE
የረጅም ጊዜ የመንገድ መዘጋት
የሚቆራረጥ የመንገድ መዘጋት እና ትራፊክ ቁጥጥር
NE 145TH ST

እንኳን ደህና መጡ | የጣቢያ ግንባታ | አይጥፉ | ለማንቂያዎች ይመዝገቡ

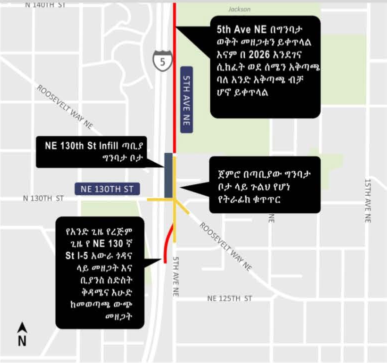
N 140TH ST
Jackson
5
5th Ave NE በግንባታ ወቅት መዘጋቱን ይቀጥላል እናም በ 2026 እንደገና ሲከፈት ወደ ሰሜን አቅጣጫ ባለ አንድ አቅጣጫ ብቻ ሆኖ ይቀጥላል
5TH AVE NE
ROOSEVELT WAY NE
NE 130th St Infill ጣቢያ ግንባታ ቦታ
NE 130TH ST
N 130TH ST
ጀምሮ በጣቢያው ግንባታ ቦታ ላይ ጉልህ የሆነ የትራፊክ ቁጥጥር
15TH AVE NE
NE
የአንድ ጊዜ የረጅም ጊዜ የ NE 130 ኛ St I-5 አውራ ጎዳና ላይ መዘጋት እና ቢያንስ ስድስት ቅዳሜና እሁድ ከመወጣጫ ውጭ መዘጋት
ROOSEVELT WAY NE
5TH AVE NE
NE 125TH ST
N

ተደጋግሞ የሚነሱ ጥያቄዎች

እንቅስቃሴው ወይም ስራ መቼ ይጀምራል?

ጉልህ ግንባታ በ2023 ተጀምሮ እስከ 2026 ድረስ ይቀጥላል።

ትራፊክ ረዥሙን መንገድ እንዴት ሊጠቀም ይችላል?

መንገዶች በሚዘጉበት ጊዜ የተዘጋ መሆኑን የሚያሳውቁ ምልክቶች ይለጠፋሉ። ይህ በNE 130th St፣ 5th Ave NE እና I-5 NE 130th St ከመወጣጫ ውጪ ላይ የዋና ዋና መንገዶች መዘጋትን ያካትታል። እባክዎን ለእያንዳንዱ መዘጋት ለትራፊክ ምክሮች እና ለመንገዶች የኢሜይል ማንቂያዎቻችንን ይከታተሉ።

በሌሊት እና / ወይም ቅዳሜና እሁድ ሥራ ይኖራል?

አዎ፣ የምሽት ስራ ወይም ከጠዋቱ 7 ሰዓት - 5 ከሰዓት የስራ ቀናችን ውጭ ቀደም ብሎ ስራ መግባት አንዳንድ ጊዜ ለፍጆታ እና ለመንገድ ስራ የትራፊክ ተፅእኖዎችን ለመቀነስ ወይም ከLynnwood Link Extension ሙከራ እና ስራዎች ጋር ለማቀናጀት አስፈላጊ ይሆናል፤ በእነዚህ ሁኔታዎች ውስጥ በአቅራቢያ ያሉ ጎረቤቶች በቀጥታ ይነገራቸዋል።

በአካባቢው ሌላ ግንባታ አለ?

ሌሎች በርካታ ፕሮጀክቶች በአንድ ጊዜ በንቃት ግንባታ ላይ ይሆናሉ፡-

- **Lynnwood Link Extension:** አሁን የተጠናቀቀው የLynnwood አገናኝ ማራዘሚያ ከNorthgate ወደ Snohomish County ቀላል ባቡርን ያገናኛል፣ አራት ጣቢያዎችን ያገለግላል፡- Shoreline South/148th፣ Shoreline North/185th፣ Mountlake Terrace፣ እና Lynnwood ከተማ ማዕከል። የወደፊቱ ጣቢያ በ NE 130th St በ 2026 ሲከፈት በዚህ መስመር አገልግሎት ይሰጣል ።
- **የSeattle ከተማ NE 130th እና NE 125th የእንቅስቃሴ እና ደህንነት ፕሮጀክት** የSeattle የትራንስፖርት መምሪያ በNE 130th St, Roosevelt Way NE እና NE 125th St በ1st Ave NE እና በLake City Way NE መካከል ማሻሻያ በማድረግ ለአዲሱ ቀላል ባቡር ጣቢያ የተሻለ አገልግሎት ለመስጠት እየሰራ ነው። Sound Transit ለእነዚህ ማሻሻያዎች ከሞተር-የሌለው የመዳረሻ ፈንድ ~$4ሚ እየሰጠ ነው። ግንባታው በ2025/2026 እንደሚጠናቀቅ ይጠበቃል።
- **የShoreline ከተማ I-5/SR523 የመለዋወጫ ፕሮጀክት፤** የShoreline ከተማ የህዝብ ስራዎች በNE 145th St ላይ በ5th Ave NE አደባባይን ጨምሮ ማሻሻያ እያደረገ ነው። ሥራ ከWSDOT ጋር የተቀናጀ ነው። የገንዘብ ድጋፍ በከፊል በSound Transit የስርዓት መዳረሻ ፈንድ ስጦታ የቀረበ ነው። ግንባታው በ2024-2025 እንደሚከናወን ይጠበቃል።
- **የShoreline ከተማ ሞተራይዝድ ያልሆነ ድልድይ** የShoreline ከተማ አዲስ የእግረኛ እና የብስክሌት መሻገሪያ በI-5 ላይ በN 148th ጎዳና ላይ ይገነባል። ድልድዩ በI-5 ላይ በጣም አስፈላጊ የሆነ አዲስ የእግረኛ/የብስክሌት ግንኙነትን ያቀርባል፣ ደህንነትን ያሻሽላል፣ የጉዞ ጊዜን ይቀንሳል፣ እና በወደፊቱ Shoreline South/148th Station የክልል መጓጓዣ ተደራሽነትን ያሻሽላል። ግንባታው በ2024-2026 ይጠበቃል።
- **ST Stride S3 BRT፡-** የS3 Stride Line እያደገ የመጣውን Shoreline እና Seattleን ከBothell ጋር የሚያገናኙትን የLake Washington ማህበረሰቦችን ያገለግላል። ፕሮጀክቱ ተሳፋሪዎችን Link ቀላል ባቡር በShoreline South/148th በአገናኝ መንገዱ ምዕራባዊ ጫፍ፣ እና በአካባቢው ምስራቃዊ ጫፍ በBothell ከሚገኘው S2 መስመር ጋር ያገናኛል። S2 እና S3 በSR 522/I-405 Transit Hub በSound Transit፣ በCommunity Transit እና King County Metro ከሚሰጠው የመጓጓዣ አገልግሎት ጋር ይገናኛሉ። ግንባታው በ2024 ይጀመራል ተብሎ ይጠበቃል፣ አገልግሎቱም በ2027 ይጀምራል።

አይጥፉ

የኦንላይን ክፍት ቤታችንን ስለጎበኙ እናመሰግናለን! ከእኛ ጋር እየተገናኙ እንደሚቆዩ ተስፋ እናደርጋለን። ስለ የግንባታ ስራዎች እና ግስጋሴዎች መደበኛ መረጃ እንሰጣለን። ስለ NE 130th Street Infill Station ፕሮጀክት የግንባታ ማንቂያዎችን እና ወቅታዊ ዝመናዎችን ለመቀበል ለኢሜይል ጋዜጣችን ይመዝገቡ!

ለጋዜጣችን ይመዝገቡ

ከጥያቄዎች ወይም ስጋቶች ጋር በስራ ሰዓት እኛን ማግኘት ከፈለጉ፣ እባክዎ ያግኙን።

በNE 130th Street Infill Station ላይ ለጥያቄዎች ወይም ለበለጠ መረጃ፣ እባክዎን የሚከተሉትን ያነጋግሩ፡-

Dani Schmitt

የማህበረሰብ ተደራሽነት ልዩ ባለሙያ

206-398-5300

dani.schmitt@soundtransit.org

ከስራ ሰዓት በኋላ የግንባታ ስጋት አልዎት?
የ24-ሰዓት የስልክ መስመራችን 888-298-2395 ላይ ይደውሉ

ጥያቄዎች? ያግኙን፡-

Dani Schmitt
ስልክ፡- 206-398-5300
ኢሜይል፡-
dani.schmitt@soundtransit.org
ድር፡- Lynnwood Link Extension, NE 130th St Infill Station

በመስመር ላይ ወይም በአካል በሚደረግ ዝግጅት ላይ እርዳታ ይፈልጋሉ?

የተደራሽነት ጥያቄዎች፡-
ስልክ፡- 1-800-201-4900, TTY Relay 711
ኢሜይል፡- main@soundtransit.org
ሰኞ - አርብ፣ 7 ጥዋት እስከ ከሰዓት 7 ሰዓት ድረስ።

ተጨማሪ አገልግሎቶች፡-

አጠቃላይ የአሽከርካሪ ጥያቄዎች፡-
ስልክ፡- 1-888-889-6368፣ TTY Relay 711
ኢሜይል፡- main@soundtransit.org
ሰኞ - አርብ፣ 7 ጥዋት እስከ ከሰዓት 7 ሰዓት ድረስ።

ለደህንነት 24/7፣ 206-398-5268 ላይ ይደውሉ ወይም የጽሁፍ መልእክት ይላኩ

SOUNDTRANSIT

ይከተሉን

የቅጂ መብት © 2025 Sound Transit