NE 130th 신설역

환영의 말

Sound Transit의 Lynnwood Link (린우드 경전철) 확장의 일환인 NE 130th Street 신설역은 완공 시 North Seattle 주민에게 추가로 운행 서비스를 제공할 것입니다. 본 사이트에서 향후 2년 반 동안 진행될 역 완공 공사, 거리 경관 및 도로 개선 공사에 대한 정보를 확인하세요. 2026년에 역 개통을 준비하면서 기대할 수 있는 내용에 대해 자세히 알아보세요. Lynnwood Link Extension(린우드 링크 연장선)은 Northgate(노스게이트)에서 Lynnwood City Center(린우드 시티 센터) 역까지 경전철을 연결하며, 2024년 8월 30일에 개통되었습니다.

새로운 NE 130번가의 신설 역 명칭을 지어주세요!

2026년에 개통될 Lynnwood Link Extension(린우드 링크 연장선, 1호선)에 추가되는 새로운 신설 경전철역의 명칭에 대한 여러분의 의견을 듣고자 합니다. 이 설문조사를 통해 고려 중인 명칭에 대한 의견을 수집하고, 역 지역과의 연결에 대해 질문하며, Sound Transit의 명명 기준에 따라 선택지를 평가하게 됩니다. 귀하의 의견은 Sound Transit 이사회에 저희의 권고안을 안내하는 데 도움이 될 것이며, 최종 결정은 2025년 초로 예상됩니다.

간단한 설문에 참여하여 의견을 공유해주세요.

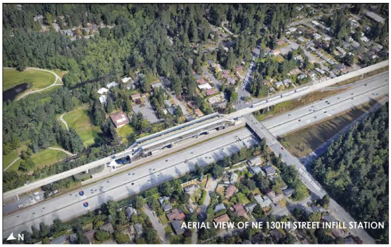

지난 2016년에 유권자들은 2031년까지 Lynnwood Link (린우드 경전철) 확장을 위해 NE 130th에 경전철 역을 추가하는 것을 승인하였습니다. 2020년 2월에 Sound Transit 이사회는 직원들에게 역의 최종 설계를 완성하라는 허가를 내렸으며, 2022년 여름에 이사회는 NE 130th 신설역의 빠른 건설을 위해 추가 예산 및 계약 변경을 승인한 바 있습니다. 이 결정은 새 역의 개통을 2026년으로 앞당겼습니다.

새 역은 북문과 Shoreline South/148th 역 사이에 늘어나는 주거 지역에 운행 서비스를 제공할 예정이며, 기존 Lynnwood Link (린우드 경전철) 확장 노선이 있는 부지에 건설될 예정입니다. 2026년에 완료되면 NE 130th Street 신설역은 약 3,400명의 일일 승객에게 운행 서비스를 제공하며 Westlake 역까지 15분, SeaTac/Airport 역까지 53분 이내에 주파할 수 있게 됩니다.

NE 130th Street 신설역에 대한 자세한 내용과 전반적인Lynnwood Link (린우드 경전철) 프로젝트 배경 및 연혁은 Sound Transit의 프로젝트 페이지에서 찾아보실 수 있습니다.

기관 파트너가 이끄는 다른 인근 프로젝트에 대한 추가적인 정보는 Seattle 시 NE 130th 및 NE 125th 이동성 및 안전 프로젝트와 Shoreline 시 145th 프로젝트 웹사이트에서 확인하실 수 있습니다.

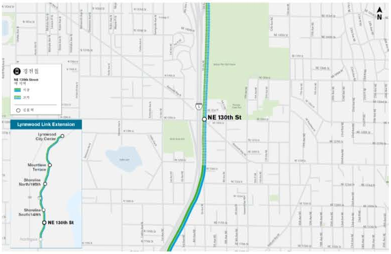

신설역 개발 일정

NE 130번가 신설 역은 2026년까지 공사가 진행되는 반면, Lynnwood Link Extension(린우드 링크 연장선)은 2024년 8월 30일에 Northgate(노스게이트)에서 Lynnwood City Center(린우드 시티 센터)까지 서비스를 개시했습니다.

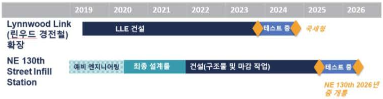

신설역 디자인

해당 역의 디자인에는 도시의 오아시스라는 이 동네의 독특한 정체성과 현대적인 디자인을 원하는 지역 사회의 갈망, 주변 천연 자원인 Thornton Creek에 대한 자부심이 반영되어 있습니다. 디자인은 밝은 색상과 예술, 좌석 공간, 현지 풍경과 우수 저류 기능 및 바위 등의 자연적인 요소를 아우릅니다. 최종 역 디자인 렌더링은 이 섹션의 상단에 포함되어 있습니다.

Sound Transit 디자인 팀은 지난 2020년 가을에 받은 피드백을 최종 역 디자인에 포함시켰습니다. 지역 사회 주민들은 색깔, 좌석, 볼라드에 대한 선호 사항을 알려달라는 요청을 받았습니다. 지역 사회에서 선호하는 파란 색깔은 특히 수직 동선 지점(계단, 엘리베이터 및 에스컬레이터)과 관련된 역 마감재 전반에 광범위하게 사용되었습니다. 좌석의 요소로는 인근 Thornton Creek을 의식한 역 디자인을 반영한 풍화된 바위와 광장 구역 곳곳에 위치한 형태를 갖춘 콘크리트 벤치가 마련되어 있습니다. 볼라드는 상단이 경사진 현대적인 스테인리스 스틸 유형입니다.

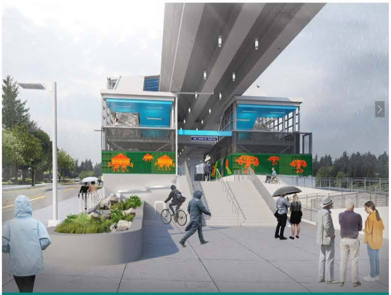

북부 광장

북부 광장에는 여러 보행자 편의시설과 북쪽 로비 출입구, 눈에 띄는 예술 작품, 창의적인 우수 식생 체류지가 조성될 예정입니다. *예술 작품의 위치를 표시하기 위해 전시된 작품으로, Romson Bustillo의 최종 작품이 아닙니다

2023년 5월 24일

공공 예술

Seattle을 기반으로 활동하는 아티스트 Romson Bustillo가 역의 예술작품 디자인을 개발하고 있습니다. Bustillo는 필리핀 민다나오섬에서 태어났습니다. 그의 다층적인 작품과 몰입감 높은 공동 작업의 기원은 그의 필리핀 혈통 및 South Seattle/태평양 북서부에서의 성장과 더불어 수많은 탐색 여정으로 거슬러 올라갑니다. 지역 사회의 회원과 예술/디자인 전문가로 구성된 아티스트 선정 패널은 그의 판화와 다양한 분야를 넘나드는 스튜디오 작업의 섬세한 세부 내용에 매력을 느꼈으며, 그의 기존 작품과 현장에 대한 비전을 기반으로 NE 130th 역의 예술작품을 제작할 아티스트로 Bustillo를 선정했습니다.

Bustillo는 고가역을 보고 모국의 기둥 위에 있는 집을 떠올렸으며, 이러한 점은 그의 문화, 역의 문화적 배경, 지역, 거주자 및 과거와 현재로부터 유래한 상징적인 요소를 담아낸 수많은 패턴의 도상학 중 하나입니다. Bustillo는 낙관적인 미래를 전달하고, 스토리텔링을 돕고, 발견하도록 권장하며, 길을 찾는 데 도움이 되는 매력적인 작품을 만들고자 했습니다.

대부분의 승객이 역으로 들어오는 남쪽 출입구에는 페인팅된 예술 작품이 마련되어 길 안내용 기둥이 역을 이용하시는 승객들을 환영하는 랜드마크로 거듭날 것입니다. Bustillo의 작품은 승객들이 역을 오가며 표 자판기 및 기차 승강장으로 향할 때 승객들을 안내하게 됩니다. 그는 북쪽과 남쪽 로비의 입구를 감싸는 화려한 색채의 도자기 에나멜 패널로 디자인을 선보입니다. 역의 중심부에 자리한 이 운행 서비스 건물의 동향 면은 100피트 길이의 도자기 타일 벽화로도 덮여 있어 다른 다양한 패턴과 색채를 드러내게 됩니다.

Romson Bustillo는 10월 24일 Seattle 시 공공 예술 자문위원회에 참석해 북쪽과 남쪽 입구의 역 마감재에 설치될 예술작품의 업데이트된 일부 렌더링과 중앙 광장의 예술작품을 소개할 예정입니다. 역의 공공 예술에 대한 추가 업데이트는 가을에 공유될 예정입니다.

> " 저는 탐구와 역의 위치, 가까운 환경과 동식물, 통근하는 사람들과 개최되었던 지역 사회 워크숍에 기반한 접근법을 취해 정보를 얻고 있습니다. 저는 이 프로젝트의 엄청난 규모가 친밀하면서도 공동체적인 시각적 경험을 얼마나 느낄 수 있도록 하는지를 고려했습니다."

> " 저는 통근하는 사람들와 이웃 주민들이 예술작품에서 이야기를 만들고 찾아내며 놀 수 있도록 하는 여러 '상형 문자'와 패턴을 만들기 위해 작업하고 있습니다. 시각적 신호 덕택에 보행자들이 길을 찾고 역 입구로 가는 데 도움이 될 것입니다."
>
> *Romson Regarde Bustillo —*

역 건설

NE 130번가 신설 역의 건설은 Lynnwood Link Extension(린우드 링크 연장선)이 형성됨에 따라 단계적으로 진행되었습니다. 최종 건설 패키지에는 역 마감 및 광장 및 도로 개선이 포함되었으며, 2023년 말에 시작되었습니다. 건설 및 테스트는 현재부터 2026년 역 개통까지 진행될 예정입니다.

공사 중 예상되는 사항

고가 선로와 지상층 광장, 주변 도로에서 역 공사를 진행하며 현장에서 공사가 더욱 활발히 진행됨에 따라 올해 가을/겨울에 더 많은 작업을 보게 될 것입니다. 이번 신규 역 개통 전에 이 위치의 노선에 대한 시범 운영을 비롯한 공사는 2026까지 활발하게 진행될 것입니다.

저희는 훌륭한 이웃이 되고자 노력하며 공사 작업이 지장을 줄 수 있다는 것을 인지하고 있습니다. 공사 중에 다음과 같은 상황이 예상됩니다.

- 더 많은 교통 통제가 NE 130th St에 있는 역 주변, 130th 북쪽과 남쪽의 5th Ave NE, 그리고 I-5의 NE 130th St 진입로에서 시행될 예정입니다.
- 주요 건설 작업과 관련한 소음과 진동, 먼지가 발생합니다.
- 건설을 돕기 위해 필요한 경우 교통 통제와 현장 우회를 수반한 도로 폐쇄 또는 조정 조치가 이루어집니다. 장기간의 폐쇄 조치에 대한 추가 세부 사항은 아래를 참조하세요.
- 교통에 미치는 영향을 최소화하고 Lynnwood Link (린우드 경전철) 확장 시범 운행과 운영에 협조할 수 있도록 시설 및 도로 공사 시 일반적인 시간에 하는 작업 외에도 이른 시간의 작업이나 야간 작업이 필요할 수 있습니다. 이러한 상황이 발생하면 인근 주민에게 직접 알려드릴 예정입니다.
- 공사로 인해 사유지 접근 등 인근 주민에게 일시적인 영향을 미칠 수 있는 경우, Sound Transit 및 건설 팀이 직접 연락드립니다.
- 정기적인 공사 알림과 업데이트 사항은 이메일 리스트서브를 통해 제공됩니다. 여기에서 알림을 등록하실 수 있습니다.

도로 폐쇄 조치

현장 접근, 장비 및 자재 배치와 개선 작업 진행을 위해 주요 도로 폐쇄 조치가 필요합니다.

- 2024년 하반기/2025년 상반기에는 5th Ave NE 북부 및 130th NE 130th St 남부에 있는 역 주변과 I-5의 NE 130th St 진출 차선에 더욱 중대한 교통 통제 조치가 있을 예정입니다.
- **North Seattle Church of the Nazarene 및 NE 145th Street 사이에 있는 5th Ave NE에서는 전체 거리가 폐쇄될 예정입니다.** 5th Ave NE의 폐쇄 조치는 프로젝트가 진행되는 동안 유지되며, 거리 재개방 시 5th Ave NE는 북향으로만 통행할 수 있으며 분리된 자전거/보행자 전용 차선이 마련됩니다.
- 도로 포장 준비와 재건설을 위해 NE 130th St I-5 진출 차선이 장기간(15일) 폐쇄되고 최대 10회까지 주말 동안 진출 차선이 폐쇄될 예정입니다. 이러한 폐쇄 조치가 이루어지는 시기에 대한 자세한 정보는 프로젝트 건설 알림을 통해 공유될 예정입니다.

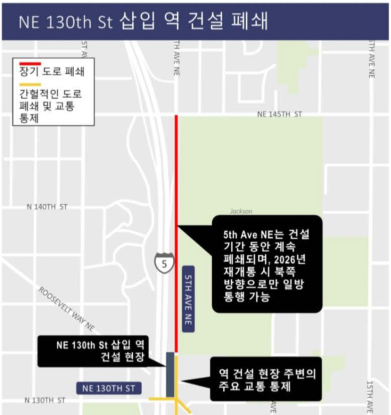
NE 130th St 삽입 역 건설 폐쇄
🟥 장기 도로 폐쇄
🟨 간헐적인 도로 폐쇄 및 교통 통제
5TH AVE NE
NE 145TH ST
N 140TH ST
Jackson
5
ROOSEVELT WAY NE
5th Ave NE는 건설 기간 동안 계속 폐쇄되며, 2026년 재개통 시 북쪽 방향으로만 일방 통행 가능
NE 130th St 삽입 역 건설 현장
NE 130TH ST
역 건설 현장 주변의 주요 교통 통제
N 130TH ST
15TH AVE

NE 130th St I-5 나들목 장기 폐쇄 1회 및 주말 나들목 폐쇄 6회 이상
ROOSEVELT WAY NE
5TH AVE NE
NE 125TH ST
NE
NE
E NE

자주 묻는 질문

이 작업은 언제 시작됩니까? -

주요 건설은 2023년에 시작되어 2026년까지 계속될 것입니다.

교통 우회 조치는 어떻게 이루어집니까? -

도로 폐쇄 시 우회로가 공지됩니다. 여기에는 NE 130th St, 5th Ave NE, 및 I-5 NE 130th St 진출 차선의 주요 폐쇄 조치에 대한 우회로가 포함됩니다. 각 폐쇄 조치에 대한 교통 안내와 우회로는 이메일 알림을 참고해 주세요.

야간 및/또는 주말 작업이 있을 예정입니까? -

예. 교통에 미치는 영향을 최소화하고 Lynnwood Link (린우드 경전철) 확장 시범 운행과 운영에 협조할 수 있도록 시설 및 도로 공사 시 일반적으로 평일 오전 7시~오후 5시에 하는 작업 외에도 야간 작업이나 이른 시간의 작업이 필요할 수 있습니다. 이러한 상황이 발생하면 인근 주민에게 직접 알려드릴 예정입니다.

이 지역에서 진행되는 또 다른 공사 작업이 있습니까? -

다음과 같이 다른 여러 프로젝트가 동시에 공사를 진행할 예정입니다.

- **Lynnwood Link (린우드 경전철) 확장:** 완료된 Lynnwood Link Extension(린우드 링크 연장선)은 경전철을 Northgate(노스게이트)에서 Snohomish County(스노호미시 카운티)까지 연결하여 다음 네 개 역에 서비스를 제공합니다. Shoreline South/148th(쇼어라인 사우스/148번가), Shoreline North/185th(쇼어라인 노스/185번가), Mountlake Terrace(마운트레이크 테라스), Lynnwood City Center(린우드 시티 센터). 미래의 NE 130번가 역은 2026년에 개통할 때 본 노선에 의해 운행될 예정입니다.
- **Seattle시 NE 130th 및 NE 125th 이동성 및 안전 프로젝트** Seattle 교통부는 1st Ave NE와 Lake City Way NE 사이에 있는 NE 130th St, Roosevelt Way NE 및 NE 125th Street를 개선하여 신규 경전철 역에 대한 접근성을 향상하는 작업을 주도하고 있습니다. Sound Transit에서는 이러한 개선 조치에 무동력 접근성 기금으로 최대 $4백만을 제공합니다. 건설은 2025/2026년에 진행될 예정입니다.
- **Shoreline 시 I-5/SR523 교차로 프로젝트:** Shoreline 시 공공 공사에서 5th Ave NE의 로터리를 비롯해 NE 145th Street를 따라 개선 작업을 진행합니다. 작업은 WSDOT과의 협조하여 진행됩니다. Sound Transit의 시스템 접근 기금(System Access Fund) 보조금에서 일부 자금이 지원되었습니다. 건설은 2024~2025년에 진행될 예정입니다.
- **Shoreline 시 무동력 다리:** Shoreline 시는 N 148th Street의 I-5에 신규 보행자 및 자전거 건널목을 건설할 예정입니다. 본 다리는 I-5 전역에 중요한 새로운 주요 보행자/자전거 통로를 마련해 안전을 개선하며, 이동 시간을 단축하고, 추후 Shoreline South/148th 역의 지역 교통 접근성을 개선합니다. 건설은 2024~2026년에 진행될 예정입니다.
- **ST Stride S3 BRT:** S3 Stride 노선은 성장하는 북부 Lake Washington 지역사회를 Shoreline과 Seattle에서 Bothell까지 연결할 것입니다. 본 프로젝트는 통로 서쪽 끝에 있는 Shoreline South/148th의 Link light rail과 지역의 동쪽 끝에 있는 Bothell S2 노선을 연결해 승객이 오갈 수 있게 합니다. S2 및 S3은 SR 522/I-405 교통 허브에서 연결되며, Sound Transit, Community Transit (지역 교통) 및 King County Metro에서 서비스가 제공됩니다. 건설은 2024년에 시작될 예정이며, 운행 서비스는 2027년에 시작될 예정입니다.

문의

온라인 오픈하우스에 방문해 주셔서 감사합니다! 계속 관심을 갖고 지켜봐 주시길 바랍니다. 귀하에게 건설 활동과 진행 상황에 대한 정기적인 정보를 제공해 드리겠습니다. NE 130th Street 신설역 프로젝트에 대한 건설 알림과 정기적인 업데이트를 받아보시려면 이메일 뉴스레터에 가입해 주세요.

뉴스레터 구독

근무 시간에 질문이나 문의 사항이나 우려 사항이 있으시다면 연락해 주세요.

NE 130th Street 신설역에 대한 질문이 있거나 더 자세한 정보를 알고 싶으시면 다음 연락처로 연락해 주세요.

Dani Schmitt
지역 주민 대상 홍보 전문가
206-398-5300
dani.schmitt@soundtransit.org

근무 시간 외에 이루어지는 공사에 대한 우려 사항이 있으십니까?
24시간 운영되는 핫라인 전화: 888-298-2395

질문이 있으신가요? 문의처:

Dani Schmitt
전화번호: 206-398-5300
이메일: dani.schmitt@soundtransit.org
웹: Lynnwood Link Extension, NE 130th St Infill Station

온라인 또는 대면 행사에서 도움이 필요하신가요?

접근성 문의:
전화번호: 1-800-201-4900, TTY 중계 711
이메일: main@soundtransit.org
월요일 - 금요일, 오전 7시 - 오후 7시

추가 서비스:

일반 승객 문의:
전화번호: 1-888-889-6368, TTY 중계 711
이메일: main@soundtransit.org
월요일 ~ 금요일, 오전 7시 ~ 오후 7시

전화 또는 보안 문자(연중무휴):
206-398-5268

SOUNDTRANSIT

팔로우하기

저작권 © 2025 Sound Transit